

OKUL NET LİSTESİ (LGS sıralı)

										KATILIMLAR																		
İL		İLÇE		OKUL			SINAV ADI			OKUL	İLÇE	İL	GENEL															
SAMSON		ALAÇAM		SOĞUKÇAM İLKOKULU			4.SINIF SÜREÇ İZLEME KİTAPÇIĞI - 3 (0			22	201	201	1514															
Sıra	Ö.No	İsim	Sınıf	Sözel (TÜR)			Sayısal (MAT)			Sayısal (FEN)			Sözel (SOS)			Sözel (İNG)												
				Türkçe			Matematik			Fen			SOSYAL BİLGİLER			İngilizce			Toplam			LGS	Dereceler					
				D	Y	N	D	Y	N	D	Y	N	D	Y	N	D	Y	N	D	Y	N	Puanı	Snf	Okul	İlçe	İl	Genel	
Genel Ortalama				8	5	6,27	9	4	8,02	5	4	3,10	5	4	3,12	3	5	1,87	30	22	22,38	318,680						
Okul Ortalaması				9	6	7,30	10	5	7,92	5	5	3,05	5	5	3,23	3	7	1,20	32	28	22,70	323,500						
1	70	BU	ET UĞU 4B	14	1	13,67	14	1	13,67	6	4	4,67	7	3	6,00	2	8	-0,67	43	17	37,34	415,054	1	1	28	28	256	% 17
2	107	SA	ERAL 4B	13	2	12,33	14	1	13,67	6	4	4,67	8	2	7,33	3	7	0,67	44	16	38,67	412,682	2	2	30	30	262	% 17
3	91	MU	ARATAŞ 4A	11	4	9,67	14	1	13,67	7	3	6,00	6	4	4,67	3	7	0,67	41	19	34,68	396,778	1	3	42	42	336	% 22
4	6	AB	R KURN 4A	11	4	9,67	14	1	13,67	6	4	4,67	6	4	4,67	5	5	3,33	42	18	36,01	394,541	2	4	45	45	349	% 23
5	89	KA	AAYA 4B	11	4	9,67	13	2	12,33	6	4	4,67	6	4	4,67	5	5	3,33	41	19	34,67	385,970	3	5	50	50	402	% 27
6	8	AL	EEL 4A	14	1	13,67	11	4	9,67	5	5	3,33	5	5	3,33	4	6	2,00	39	21	32,00	380,406	3	6	52	52	440	% 29
7	11	Mİ	KAR 4A	12	3	11,00	10	4	8,67	7	3	6,00	5	4	3,67	5	5	3,33	39	19	32,67	376,963	4	7	56	56	458	% 30
8	104	ZE	SLAM 4A	11	4	9,67	10	5	8,33	4	6	2,00	3	5	1,33	5	5	3,33	33	25	24,66	335,255	5	8	87	87	683	% 45
9	21	HA	TAY 4B	9	6	7,00	11	4	9,67	4	6	2,00	6	4	4,67	5	5	3,33	35	25	26,67	334,679	4	9	88	88	687	% 45
10	74	EK	IP KAPL 4B	10	5	8,33	13	2	12,33	2	8	-0,67	4	6	2,00	3	7	0,67	32	28	22,66	331,175	5	10	91	91	708	% 47
11	93	Sİ	DİN 4B	10	5	8,33	8	7	5,67	5	5	3,33	6	4	4,67	2	8	-0,67	31	29	21,33	316,926	6	11	101	101	789	% 52
12	84	CE	İK 4A	11	4	9,67	8	7	5,67	4	6	2,00	4	6	2,00	4	6	2,00	31	29	21,34	316,750	6	12	102	102	791	% 52
13	97	YA	4B	7	8	4,33	9	6	7,00	4	6	2,00	7	3	6,00	5	5	3,33	32	28	22,66	303,367	7	13	112	112	858	% 57
14	50	MU	AL VAR 4A	8	7	5,67	9	6	7,00	6	4	4,67	2	8	-0,67	1	8	-1,67	26	33	15,00	300,615	7	14	115	115	873	% 58
15	92	RA	4A	6	9	3,00	9	6	7,00	4	6	2,00	7	3	6,00	4	4	2,67	30	28	20,67	293,088	8	15	126	126	911	% 60
16	108	SE	YONCU 4B	5	10	1,67	10	5	8,33	5	5	3,33	4	6	2,00	1	9	-2,00	25	35	13,33	280,530	8	16	132	132	965	% 64
17	103	Yİ	MAN 4A	9	6	7,00	7	8	4,33	4	6	2,00	3	7	0,67	1	9	-2,00	24	36	12,00	278,194	9	17	134	134	973	% 64
18	87	KE	YÜCEL 4A	6	9	3,00	8	7	5,67	5	5	3,33	3	7	0,67	4	6	2,00	26	34	14,67	277,915	10	18	136	136	975	% 64
19	88	Mİ	N 4B	8	7	5,67	7	8	4,33	4	6	2,00	3	7	0,67	3	7	0,67	25	35	13,34	275,511	9	19	139	139	986	% 65
20	115	BE	4B	7	8	4,33	5	10	1,67	4	6	2,00	4	6	2,00	5	5	3,33	25	35	13,33	259,037	10	20	149	149	1072	% 71
21	20	ZE	ZA KAR 4A	6	9	3,00	3	12	-1,00	4	5	2,33	4	4	2,67	3	7	0,67	20	37	7,67	230,811	11	21	162	162	1185	% 78
22	71	BU	4B	4	11	0,33	6	9	3,00	3	7	0,67	4	6	2,00	1	9	-2,00	18	42	4,00	220,858	11	22	177	177	1232	% 81

NET ORTALAMALARINA GÖRE KIYASLAMA

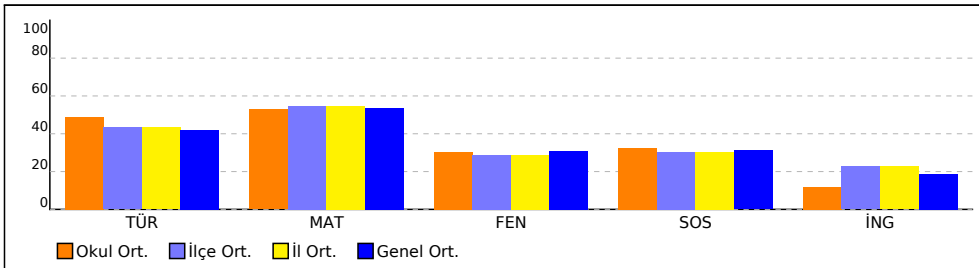

PUAN ORT. GÖRE KIYAS

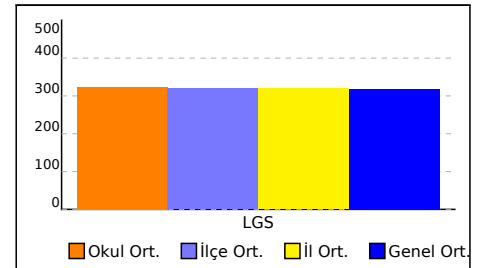

NET ORTALAMASINA GÖRE ŞUBE KARŞILAŞTIRMA

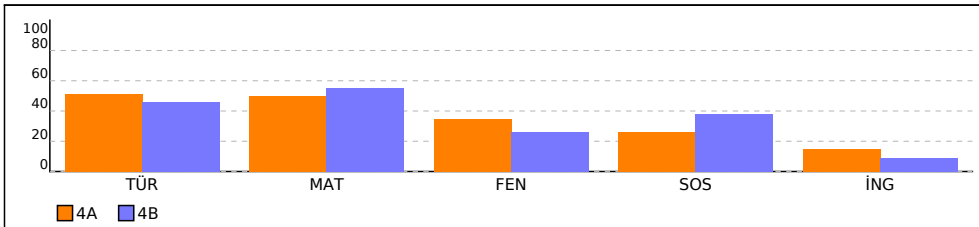

PUANA GÖRE ŞUBE KIYAS

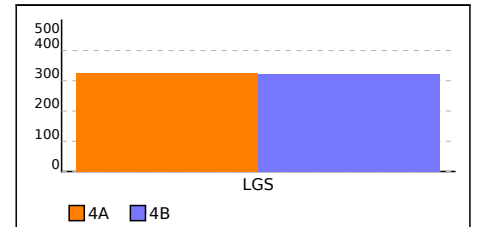

4A SINIFI NET LİSTESİ (LGS sıralı)

										KATILIMLAR																		
										OKUL	İLÇE	İL	GENEL															
İL	İLÇE			OKUL			SINAV ADI			OKUL	İLÇE	İL	GENEL															
SAMSUN	ALAÇAM			SOĞUKÇAM İLKOKULU			4.SINIF SÜREÇ İZLEME KİTAPÇIĞI - 3 (0)			22	201	201	1514															
Sıra	Ö.No	İsim	Sınıf	Sözel (TÜR)			Sayısal (MAT)			Sayısal (FEN)			Sözel (SOS)			Sözel (İNG)			Toplam			LGS	Dereceler					
				Türkçe			Matematik			Fen			SOSYAL BİLGİLER			İngilizce							Puanı	Snf	Okul	İlçe	İl	Genel
				D	Y	N	D	Y	N	D	Y	N	D	Y	N	D	Y	N										
Genel Ortalama				8	5	6,27	9	4	8,02	5	4	3,10	5	4	3,12	3	5	1,87	30	22	22,38	318,680						
Okul Ortalaması				9	6	7,30	10	5	7,92	5	5	3,05	5	5	3,23	3	7	1,20	32	28	22,70	323,500						
SINIF: 4A																												
1	91	MUSA EFE KARATAŞ	4A	11	4	9,67	14	1	13,67	7	3	6,00	6	4	4,67	3	7	0,67	41	19	34,68	396,778	1	3	42	42	336	% 22
2	6	ABDULKADİR KURN	4A	11	4	9,67	14	1	13,67	6	4	4,67	6	4	4,67	5	5	3,33	42	18	36,01	394,541	2	4	45	45	349	% 23
3	8	ALMİNA YÜCEL	4A	14	1	13,67	11	4	9,67	5	5	3,33	5	5	3,33	4	6	2,00	39	21	32,00	380,406	3	6	52	52	440	% 29
4	11	MİRAY ÖZBAKAR	4A	12	3	11,00	10	4	8,67	7	3	6,00	5	4	3,67	5	5	3,33	39	19	32,67	376,963	4	7	56	56	458	% 30
5	104	ZERDANUR İSLAM	4A	11	4	9,67	10	5	8,33	4	6	2,00	3	5	1,33	5	5	3,33	33	25	24,66	335,255	5	8	87	87	683	% 45
6	84	CEREN SAĞLIK	4A	11	4	9,67	8	7	5,67	4	6	2,00	4	6	2,00	4	6	2,00	31	29	21,34	316,750	6	12	102	102	791	% 52
7	50	MUHAMMETAL VAR	4A	8	7	5,67	9	6	7,00	6	4	4,67	2	8	-0,67	1	8	-1,67	26	33	15,00	300,615	7	14	115	115	873	% 58
8	92	RABİA İSLAM	4A	6	9	3,00	9	6	7,00	4	6	2,00	7	3	6,00	4	4	2,67	30	28	20,67	293,088	8	15	126	126	911	% 60
9	103	YİĞİTEFE YAMAN	4A	9	6	7,00	7	8	4,33	4	6	2,00	3	7	0,67	1	9	-2,00	24	36	12,00	278,194	9	17	134	134	973	% 64
10	87	KERİM TAHA YÜCEL	4A	6	9	3,00	8	7	5,67	5	5	3,33	3	7	0,67	4	6	2,00	26	34	14,67	277,915	10	18	136	136	975	% 64
11	20	ZEYNEP RAVZA KAR	4A	6	9	3,00	3	12	-1,00	4	5	2,33	4	4	2,67	3	7	0,67	20	37	7,67	230,811	11	21	162	162	1185	% 78

NET ORTALAMALARINA GÖRE KIYASLAMA

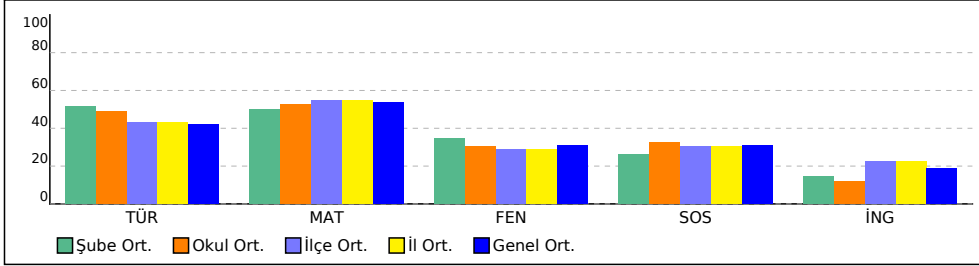

PUAN ORT. GÖRE KIYAS

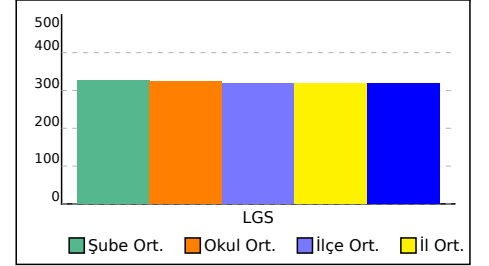

4B SINIFI NET LİSTESİ (LGS sıralı)

										KATILIMLAR																		
										OKUL	İLÇE	İL	GENEL															
İL	İLÇE			OKUL			SINAV ADI			OKUL	İLÇE	İL	GENEL															
SAMSUN	ALAÇAM			SOĞUKÇAM İLKOKULU			4.SINIF SÜREÇ İZLEME KİTAPÇIĞI - 3 (0)			22	201	201	1514															
Sıra	Ö.No	İsim	Sınıf	Sözel (TÜR)			Sayısal (MAT)			Sayısal (FEN)			Sözel (SOS)			Sözel (İNG)												
				Türkçe			Matematik			Fen			SOSYAL BİLGİLER			İngilizce			Toplam			LGS	Dereceler					
				D	Y	N	D	Y	N	D	Y	N	D	Y	N	D	Y	N	D	Y	N	D	Y	N	Puanı	Snf	Okul	İlçe
Genel Ortalama				8	5	6,27	9	4	8,02	5	4	3,10	5	4	3,12	3	5	1,87	30	22	22,38	318,680						
Okul Ortalaması				9	6	7,30	10	5	7,92	5	5	3,05	5	5	3,23	3	7	1,20	32	28	22,70	323,500						
SINIF: 4B																												
1	70	BURAK AHMET UĞU	4B	14	1	13,67	14	1	13,67	6	4	4,67	7	3	6,00	2	8	-0,67	43	17	37,34	415,054	1	1	28	28	256	% 17
2	107	SATUNUR MERAL	4B	13	2	12,33	14	1	13,67	6	4	4,67	8	2	7,33	3	7	0,67	44	16	38,67	412,682	2	2	30	30	262	% 17
3	89	KARDELEN KAYA	4B	11	4	9,67	13	2	12,33	6	4	4,67	6	4	4,67	5	5	3,33	41	19	34,67	385,970	3	5	50	50	402	% 27
4	21	HACER TOKTAY	4B	9	6	7,00	11	4	9,67	4	6	2,00	6	4	4,67	5	5	3,33	35	25	26,67	334,679	4	9	88	88	687	% 45
5	74	EKREM YAKUP KAPL	4B	10	5	8,33	13	2	12,33	2	8	-0,67	4	6	2,00	3	7	0,67	32	28	22,66	331,175	5	10	91	91	708	% 47
6	93	SİNEM APAYDIN	4B	10	5	8,33	8	7	5,67	5	5	3,33	6	4	4,67	2	8	-0,67	31	29	21,33	316,926	6	11	101	101	789	% 52
7	97	YASİN ÇELİK	4B	7	8	4,33	9	6	7,00	4	6	2,00	7	3	6,00	5	5	3,33	32	28	22,66	303,367	7	13	112	112	858	% 57
8	108	SERHAT KALYONCU	4B	5	10	1,67	10	5	8,33	5	5	3,33	4	6	2,00	1	9	-2,00	25	35	13,33	280,530	8	16	132	132	965	% 64
9	88	MİRAY KESKİN	4B	8	7	5,67	7	8	4,33	4	6	2,00	3	7	0,67	3	7	0,67	25	35	13,34	275,511	9	19	139	139	986	% 65
10	115	BERAT EREN	4B	7	8	4,33	5	10	1,67	4	6	2,00	4	6	2,00	5	5	3,33	25	35	13,33	259,037	10	20	149	149	1072	% 71
11	71	BUSE DENİZ	4B	4	11	0,33	6	9	3,00	3	7	0,67	4	6	2,00	1	9	-2,00	18	42	4,00	220,858	11	22	177	177	1232	% 81

NET ORTALAMALARINA GÖRE KIYASLAMA

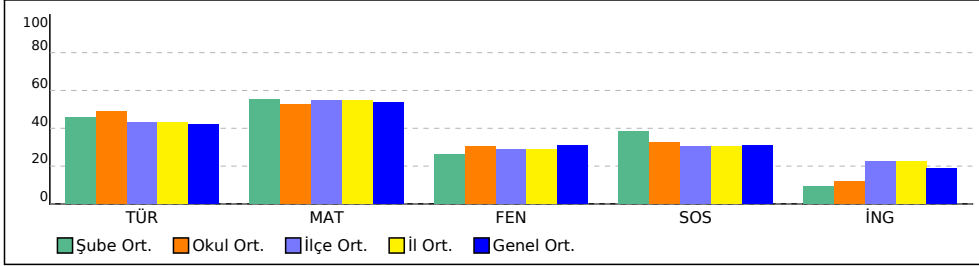

PUAN ORT. GÖRE KIYAS

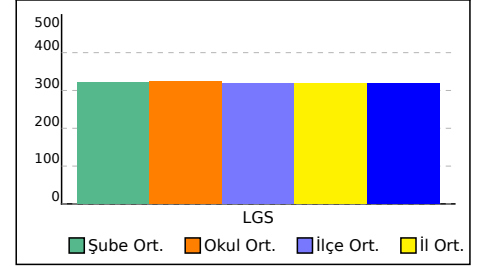

SONUÇ BELGESİ									
SAMSUN / ALAÇAM / SOĞUKÇAM İLKOKULU									
Öğrenci			Numara		Sınıf				
ABDULKADİR KURNAZ			6		4A				
Ders	Soru	Doğru	Yanlış	Net	Başarı %	Sınıf Ort.	Kurum Ort.	Genel Ort.	
Türkçe	15	11	4	9,67	64	▲ 7,73	▲ 7,30	▲ 6,27	
Matematik	15	14	1	13,67	91	▲ 7,52	▲ 7,92	▲ 8,02	
Fen	10	6	4	4,67	47	▲ 3,48	▲ 3,05	▲ 3,10	
SOSYAL BİLGİLER	10	6	4	4,67	47	▲ 2,64	▲ 3,23	▲ 3,12	
İngilizce	10	5	5	3,33	33	▲ 1,48	▲ 1,20	▲ 1,87	
Toplam:		60	42	18	36,00	▲ 22,85	▲ 22,70	▲ 22,38	
Soru No	123456789012345								
Sözel (TÜR)	ADBCCDDABadDcdB								
Cevap Anh.	A								
Sayısal (MAT)	CBBDAaAADABCD								
Cevap Anh.	A								
Sayısal (FEN)	CbCCABDbcB								
Cevap Anh.	A								
Sözel (SOS)	ABBaABcCca								
Cevap Anh.	A								
Sözel (İNG)	dCcDbbADcb								
Cevap Anh.	A								

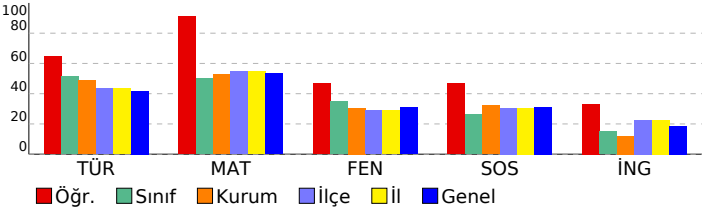

4.SINIF SÜREÇ İZLEME KİTAPÇIĞI - 3 (03B SERİSİ)										
D.K.: 403			DERSLERE GÖRE ANALİZ							
Sözel (TÜR)										
Türkçe										
Okuduğu metninle ilgili soruların cevapları.							S	D	Y	B%
Deyim ve atasözlerinin metnin anlamına katkısını kavrar.							3	3	0	100
Bağlamdan yararlanarak bilmediği kelime ve kelime gruplarının anlamını tahmin eder.							1	1	0	100
Görsellerden ve başlıktan hareketle okuyacağı metnin konusunu tahmin eder.							1	1	0	100
Büyük harfleri ve noktalama işaretlerini uygun yerlerde kullanır.							2	2	0	100
Okuduğu metnin içeriğine uygun başlık belirler.							1	1	0	100
Şekil, sembol ve işaretlerin anlamlarını kavrar.							1	1	0	100
Okudukları ile ilgili çıkarımlar yapar.							2	0	2	0
Bir işin işlem basamaklarına ilişkin yönergeler yazar.							1	1	0	100
Yazılarında kelimeleri gerçek, mecaz ve terim anlamları ile kullanır.							1	0	1	0
Metninle ilgili sorular sorar.							1	0	1	0
Sayısal (MAT)										
Matematik										
En çok dört basamaklı doğal sayılarla toplama işlemi yapar.							S	D	Y	B%
En çok dört basamaklı doğal sayılarla çıkarma işlemi yapar.							2	2	0	100
İki doğal sayının toplamını tahmin eder ve tahminini işlem sonucu ile karşılaştırır.							2	2	0	100
Doğal sayılarla toplama işlemi gerektiren problemleri çözer.							2	1	1	50
Doğal sayılarla yapılan çıkarma işleminin sonucunu tahmin eder, tahminini işlem sonucuyla karşılaştırır.							3	3	0	100
En çok dört basamaklı doğal sayıların 100'ün katlarıyla zihinden toplar.							1	1	0	100
Doğal sayılarla toplama ve çıkarma işlemini gerektiren problemleri çözer.							1	1	0	100
Üç basamaklı doğal sayılarla iki basamaklı doğal sayılar çarpılır.							1	1	0	100
Üç doğal sayı ile yapılan çarpma işleminde sayıların birbirleriyle çarpılma sırasının değişmesinin, sonucu değiştirmeye							1	1	0	100
En çok üç basamaklı doğal sayıların 10, 100 ve 1000'in en çok dokuz katı olan doğal sayıların; en çok iki basamaklı c							1	1	0	100
Sayısal (FEN)										
Fen										
Fosillerin oluşumunu açıklar.							S	D	Y	B%
Kayaçlarla madenleri ilişkilendirir ve kayaçların ham madde olarak önemini tartışır.							1	1	0	100
Dünya'nın hareketleri sonucu gerçekleşen olayları açıklar.							1	0	1	0
Canlı yaşamı ve besin içerikleri arasındaki ilişkiyi açıklar.							2	1	1	50
İnsan sağlığı ile dengeli beslenmeyi ilişkilendirir.							1	1	0	100
Yakın çevresinde sigara kullanımını azaltmaya yönelik sorumluluk üstlenir.							1	1	0	100
Kuvvetin Cisimler Üzerindeki Etkileri							3	1	2	33
Sözel (SOS)										
SOSYAL BİLGİLER										
Resmî kimlik belgesini inceleyerek kişisel kimliğine ilişkin çıkarımlarda bulunur.							S	D	Y	B%
Sözlü, yazılı, görsel kaynaklar ve nesnelere dayanarak aile tarihi çalışması yapar.							1	1	0	100
Millî Mücadele kahramanlarının hayatlarından hareketle Millî Mücadele'nin önemini kavrar.							4	3	1	75
Ailesi ve çevresindeki millî kültürü yansıtan öğeleri araştırarak örnekler verir.							1	0	1	0
Çevresindeki herhangi bir yerin konumu ile ilgili çıkarımlarda bulunur.							3	1	2	33
Sözel (İNG)										
İngilizce										
Speaking							S	D	Y	B%
Listening							3	2	1	67
Speaking							1	1	0	100
Listening							2	0	2	0
Speaking							2	1	1	50
Listening							2	1	1	50
KAZANIM BELİRTİLMEMİŞ							2	1	1	50

SONUÇ BELGESİ

SAMSUN / ALAÇAM / SOĞUKÇAM İLKOKULU

4.SINIF SÜREÇ İZLEME KİTAPÇIĞI - 3 (03B SERİSİ)
D.K.: 403

DERSLERE GÖRE ANALİZ

Öğrenci	Numara	Sınıf
ALMİNA YÜCEL	8	4A

Ders	Soru	Doğru	Yanlış	Net	Başarı %	Sınıf Ort.	Kurum Ort.	Genel Ort.
Türkçe	15	14	1	13,67	91	▲ 7,73	▲ 7,30	▲ 6,27
Matematik	15	11	4	9,67	64	▲ 7,52	▲ 7,92	▲ 8,02
Fen	10	5	5	3,33	33	▼ 3,48	▲ 3,05	▲ 3,10
SOSYAL BİLGİLER	10	5	5	3,33	33	▲ 2,64	▲ 3,23	▲ 3,12
İngilizce	10	4	6	2,00	20	▲ 1,48	▲ 1,20	▲ 1,87
Toplam:	60	39	21	32,00	53	▲ 22,85	▲ 22,70	▲ 22,38

Soru No	123456789012345
Sözel (TÜR)	BBbDABBADBCDDA
Cevap Anh.	B BBCDABBADBCDDA
Sayısal (MAT)	bDcBCDBCCBDDdD
Cevap Anh.	B ADABCDBCCBBDADA
Sayısal (FEN)	cBdcAdABDb
Cevap Anh.	B BBCDACABDD
Sözel (SOS)	DacdBCcBbC
Cevap Anh.	B DCABBCABDC
Sözel (İNG)	cbDbbCCcaD
Cevap Anh.	B AADCCDCDCD

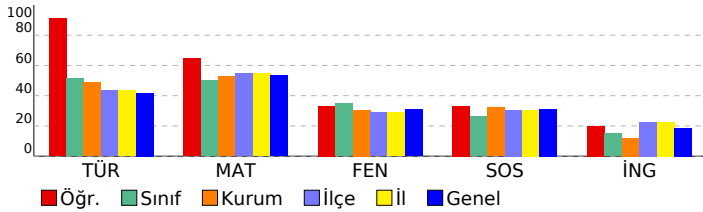

Sözel (TÜR)	S	D	Y	B%
Türkçe				
Okuduğu metnin ilgili soruların cevaplar.	3	3	0	100
Deyim ve atasözlerinin metnin anlamına katkısını kavrar.	1	1	0	100
Bağlamdan yararlanarak bilmediği kelime ve kelime gruplarının anlamını tahmin eder.	1	1	0	100
Görsellerden ve başlıktan hareketle okuyacağı metnin konusunu tahmin eder.	1	1	0	100
Büyük harfleri ve noktalama işaretlerini uygun yerlerde kullanır.	2	2	0	100
Okuduğu metnin içeriğine uygun başlık belirler.	1	1	0	100
Şekil, sembol ve işaretlerin anlamlarını kavrar.	1	1	0	100
Okudukları ile ilgili çıkarımlar yapar.	2	1	1	50
Bir işin işlem basamaklarına ilişkin yönergeler yazar.	1	1	0	100
Yazılarında kelimeleri gerçek, mecaz ve terim anlamları ile kullanır.	1	1	0	100
Metnin ilgili sorular sorar.	1	1	0	100

Sayısal (MAT)	S	D	Y	B%
Matematik				
En çok dört basamaklı doğal sayılarla toplama işlemi yapar.	2	2	0	100
En çok dört basamaklı doğal sayılarla çıkarma işlemi yapar.	2	2	0	100
İki doğal sayının toplamını tahmin eder ve tahminini işlem sonucu ile karşılaştırır.	2	1	1	50
Doğal sayılarla toplama işlemi gerektiren problemleri çözer.	3	1	2	33
Doğal sayılarla yapılan çıkarma işleminin sonucunu tahmin eder, tahminini işlem sonucuyla karşılaştırır.	1	0	1	0
En çok dört basamaklı doğal sayıları 100'ün katlarıyla zihinden toplar.	1	1	0	100
Doğal sayılarla toplama ve çıkarma işlemini gerektiren problemleri çözer.	1	1	0	100
Üç basamaklı doğal sayılarla iki basamaklı doğal sayıları çarpır.	1	1	0	100
Üç doğal sayı ile yapılan çarpma işleminde sayıların birbirleriyle çarpılma sırasının değişmesinin, sonucu değiştirmeye	1	1	0	100
En çok üç basamaklı doğal sayıları 10, 100 ve 1000'in en çok dokuz katı olan doğal sayılarla; en çok iki basamaklı c	1	1	0	100

Sayısal (FEN)	S	D	Y	B%
Fen				
Fosillerin oluşumunu açıklar.	1	0	1	0
Kayaçlarla madenleri ilişkilendirir ve kayaçların ham madde olarak önemini tartışır.	1	0	1	0
Dünya'nın hareketleri sonucu gerçekleşen olayları açıklar.	2	1	1	50
Canlı yaşamı ve besin içerikleri arasındaki ilişkiyi açıklar.	1	1	0	100
İnsan sağlığı ile dengeli beslenmeyi ilişkilendirir.	1	1	0	100
Yakın çevresinde sigara kullanımını azaltmaya yönelik sorumluluk üstlenir.	1	1	0	100
Kuvvetin Cisimler Üzerindeki Etkileri	3	1	2	33

Sözel (SOS)	S	D	Y	B%
SOSYAL BİLGİLER				
Resmî kimlik belgesini inceleyerek kişisel kimliğine ilişkin çıkarımlarda bulunur.	1	0	1	0
Sözlü, yazılı, görsel kaynaklar ve nesnelere dayanarak aile tarihi çalışması yapar.	1	0	1	0
Millî Mücadele kahramanlarının hayatlarından hareketle Millî Mücadele'nin önemini kavrar.	4	2	50	
Ailesi ve çevresindeki millî kültürü yansıtan öğeleri araştırarak örnekler verir.	1	1	0	100
Çevresindeki herhangi bir yerin konumu ile ilgili çıkarımlarda bulunur.	3	2	1	67

Sözel (İNG)	S	D	Y	B%
İngilizce				
Speaking	3	2	1	67
Listening	1	1	0	100
Speaking	2	0	2	0
Listening	2	1	1	50
KAZANIM BELİRTİLMEMİŞ	2	0	2	0

SONUÇ BELGESİ

SAMSUN / ALAÇAM / SOĞUKÇAM İLKOKULU

4.SINIF SÜREÇ İZLEME KİTAPÇIĞI - 3 (03B SERİSİ)
D.K.: 403

DERSLERE GÖRE ANALİZ

Öğrenci	Numara	Sınıf
CEREN SAĞLIK	84	4A

Ders	Soru	Doğru	Yanlış	Net	Başarı %	Sınıf Ort.	Kurum Ort.	Genel Ort.
Türkçe	15	11	4	9,67	64	▲ 7,73	▲ 7,30	▲ 6,27
Matematik	15	8	7	5,67	38	▼ 7,52	▼ 7,92	▼ 8,02
Fen	10	4	6	2,00	20	▼ 3,48	▼ 3,05	▼ 3,10
SOSYAL BİLGİLER	10	4	6	2,00	20	▼ 2,64	▼ 3,23	▼ 3,12
İngilizce	10	4	6	2,00	20	▲ 1,48	▲ 1,20	▲ 1,87
Toplam:	60	31	29	21,33	36	▼ 22,85	▼ 22,70	▼ 22,38

Soru No	123456789012345
Sözel (TÜR)	BdDABdADBCCdCA
Cevap Anh.	B BCCDABBADBCCDDA
Sayısal (MAT)	bDbBdDBCCaBDbcd
Cevap Anh.	B ADABCDBCCBBDDADA
Sayısal (FEN)	BaCbBcAccb
Cevap Anh.	B BCCDACABDD
Sözel (SOS)	DabBcCbacC
Cevap Anh.	B DCABBCABDC
Sözel (İNG)	bAcCcbCcCb
Cevap Anh.	B AADCCCCDCD

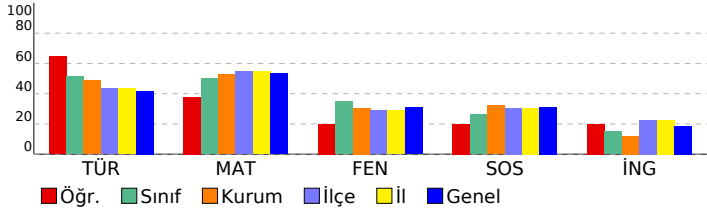

Sözel (TÜR)

Türkçe	S	D	Y	B%
Okuduğu metninle ilgili soruların cevaplar.	3	3	0	100
Deyim ve atasözlerinin metnin anlamına katkısını kavrar.	1	1	0	100
Bağlamdan yararlanarak bilmediği kelime ve kelime gruplarının anlamını tahmin eder.	1	1	0	100
Görsellerden ve başlıktan hareketle okuyacağı metnin konusunu tahmin eder.	1	1	0	100
Büyük harfleri ve noktalama işaretlerini uygun yerlerde kullanır.	2	0	2	0
Okuduğu metnin içeriğine uygun başlık belirler.	1	1	0	100
Şekil, sembol ve işaretlerin anlamlarını kavrar.	1	1	0	100
Okudukları ile ilgili çıkarımlar yapar.	2	0	2	0
Bir işin işlem basamaklarına ilişkin yönergeler yazar.	1	1	0	100
Yazılarında kelimeleri gerçek, mecaz ve terim anlamları ile kullanır.	1	1	0	100
Metninle ilgili sorular sorar.	1	1	0	100

Sayısal (MAT)

Matematik	S	D	Y	B%
En çok dört basamaklı doğal sayılarla toplama işlemi yapar.	2	1	1	50
En çok dört basamaklı doğal sayılarla çıkarma işlemi yapar.	2	2	0	100
İki doğal sayının toplamını tahmin eder ve tahminini işlem sonucu ile karşılaştırır.	2	0	2	0
Doğal sayılarla toplama işlemi gerektiren problemleri çözer.	3	1	2	33
Doğal sayılarla yapılan çıkarma işleminin sonucunu tahmin eder, tahminini işlem sonucuyla karşılaştırır.	1	0	1	0
En çok dört basamaklı doğal sayıları 100'un katlarıyla zihinden toplar.	1	1	0	100
Doğal sayılarla toplama ve çıkarma işlemini gerektiren problemleri çözer.	1	0	1	0
Üç basamaklı doğal sayılarla iki basamaklı doğal sayıları çarpır.	1	1	0	100
Üç doğal sayı ile yapılan çarpma işleminde sayıların birbirleriyle çarpılma sırasının değişmesinin, sonucu değiştirmeye etkisini açıklar.	1	0	1	0
En çok üç basamaklı doğal sayıları 10, 100 ve 1000'in en çok dokuz katı olan doğal sayılarla; en çok iki basamaklı c	1	1	0	100

Sayısal (FEN)

Fen	S	D	Y	B%
Fosillerin oluşumunu açıklar.	1	1	0	100
Kayaçlarla madenleri ilişkilendirir ve kayaçların ham madde olarak önemini tartışır.	1	0	1	0
Dünya'nın hareketleri sonucu gerçekleşen olayları açıklar.	2	1	1	50
Canlı yaşamı ve besin içerikleri arasındaki ilişkiyi açıklar.	1	1	0	100
İnsan sağlığı ile dengeli beslenmeyi ilişkilendirir.	1	0	1	0
Yakın çevresinde sigara kullanımını azaltmaya yönelik sorumluluk üstlenir.	1	0	1	0
Kuvvetin Cisimler Üzerindeki Etkileri	3	1	2	33

Sözel (SOS)

SOSYAL BİLGİLER	S	D	Y	B%
Resmî kimlik belgesini inceleyerek kişisel kimliğine ilişkin çıkarımlarda bulunur.	1	0	1	0
Sözlü, yazılı, görsel kaynaklar ve nesnelere dayanarak aile tarihi çalışması yapar.	1	1	0	100
Millî Mücadele kahramanlarının hayatlarından hareketle Millî Mücadele'nin önemini kavrar.	4	1	3	25
Ailesi ve çevresindeki millî kültürü yansıtan öğeleri araştırarak örnekler verir.	1	1	0	100
Çevresindeki herhangi bir yerin konumu ile ilgili çıkarımlarda bulunur.	3	1	2	33

Sözel (İNG)

İngilizce	S	D	Y	B%
Speaking	3	1	2	33
Listening	1	1	0	100
Speaking	2	1	1	50
Listening	2	0	2	0
KAZANIM BELİRTİLMEMİŞ	2	1	1	50

SONUÇ BELGESİ

SAMSUN / ALAÇAM / SOĞUKÇAM İLKOKULU

4.SINIF SÜREÇ İZLEME KİTAPÇIĞI - 3 (03B SERİSİ)
D.K.: 403

DERSLERE GÖRE ANALİZ

Öğrenci	Numara	Sınıf
KERİM TAHA YÜCEL	87	4A

Ders	Soru	Doğru	Yanlış	Net	Başarı %	Sınıf Ort.	Kurum Ort.	Genel Ort.
Türkçe	15	6	9	3,00	20	▼ 7,73	▼ 7,30	▼ 6,27
Matematik	15	8	7	5,67	38	▼ 7,52	▼ 7,92	▼ 8,02
Fen	10	5	5	3,33	33	▼ 3,48	▲ 3,05	▲ 3,10
SOSYAL BİLGİLER	10	3	7	0,67	7	▼ 2,64	▼ 3,23	▼ 3,12
İngilizce	10	4	6	2,00	20	▲ 1,48	▲ 1,20	▲ 1,87
Toplam:	60	26	34	14,67	24	▼ 22,85	▼ 22,70	▼ 22,38

Soru No	123456789012345
Sözel (TÜR)	cdadAcBbaBbCaDc
Cevap Anh.	B BBCDABBADBCCDDA
Sayısal (MAT)	cDccdBCCdBDAab
Cevap Anh.	B ADABCDBCCBBDADA
Sayısal (FEN)	BcCDdCAaba
Cevap Anh.	B BBCDACABDD
Sözel (SOS)	DadBdddabC
Cevap Anh.	B DCABBCABDC
Sözel (İNG)	AbcdaCCabD
Cevap Anh.	B AADCCCCDCD

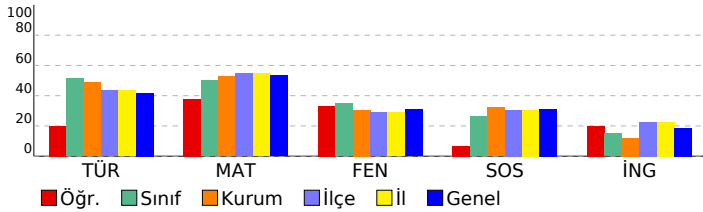

Sözel (TÜR)	S	D	Y	B%
Türkçe				
Okuduğu metninle ilgili soruların cevaplar.	3	1	2	33
Deyim ve atasözlerinin metnin anlamına katkısını kavrar.	1	0	1	0
Bağlamdan yararlanarak bilmediği kelime ve kelime gruplarının anlamını tahmin eder.	1	1	0	100
Görsellerden ve başlıktan hareketle okuyacağı metnin konusunu tahmin eder.	1	0	1	0
Büyük harfleri ve noktalama işaretlerini uygun yerlerde kullanır.	2	2	0	100
Okuduğu metnin içeriğine uygun başlık belirler.	1	0	1	0
Şekil, sembol ve işaretlerin anlamlarını kavrar.	1	0	1	0
Okudukları ile ilgili çıkarımlar yapar.	2	0	2	0
Bir işin işlem basamaklarına ilişkin yönergeler yazar.	1	1	0	100
Yazılarında kelimeleri gerçek, mecaz ve terim anlamları ile kullanır.	1	1	0	100
Metninle ilgili sorular sorar.	1	0	1	0

Sayısal (MAT)	S	D	Y	B%
Matematik				
En çok dört basamaklı doğal sayılarla toplama işlemi yapar.	2	1	1	50
En çok dört basamaklı doğal sayılarla çıkarma işlemi yapar.	2	2	0	100
İki doğal sayının toplamını tahmin eder ve tahminini işlem sonucu ile karşılaştırır.	2	1	1	50
Doğal sayılarla toplama işlemi gerektiren problemleri çözer.	3	0	3	0
Doğal sayılarla yapılan çıkarma işleminin sonucunu tahmin eder, tahminini işlem sonucuyla karşılaştırır.	1	0	1	0
En çok dört basamaklı doğal sayıları 100'un katlarıyla zihinden toplar.	1	1	0	100
Doğal sayılarla toplama ve çıkarma işlemini gerektiren problemleri çözer.	1	0	1	0
Üç basamaklı doğal sayılarla iki basamaklı doğal sayıları çarpır.	1	1	0	100
Üç doğal sayı ile yapılan çarpma işleminde sayıların birbirleriyle çarpılma sırasının değişmesinin, sonucu değiştirmeye etkisini açıklar.	1	0	1	100
En çok üç basamaklı doğal sayıları 10, 100 ve 1000'in en çok dokuz katı olan doğal sayılarla; en çok iki basamaklı c	1	1	0	100

Sayısal (FEN)	S	D	Y	B%
Fen				
Fosillerin oluşumunu açıklar.	1	1	0	100
Kayaçlarla madenleri ilişkilendirir ve kayaçların ham madde olarak önemini tartışır.	1	1	0	100
Dünya'nın hareketleri sonucu gerçekleşen olayları açıklar.	2	1	1	50
Canlı yaşamı ve besin içerikleri arasındaki ilişkiyi açıklar.	1	1	0	100
İnsan sağlığı ile dengeli beslenmeyi ilişkilendirir.	1	0	1	0
Yakın çevresinde sigara kullanımını azaltmaya yönelik sorumluluk üstlenir.	1	0	1	0
Kuvvetin Cisimler Üzerindeki Etkileri	3	1	2	33

Sözel (SOS)	S	D	Y	B%
SOSYAL BİLGİLER				
Resmî kimlik belgesini inceleyerek kişisel kimliğine ilişkin çıkarımlarda bulunur.	1	0	1	0
Sözlü, yazılı, görsel kaynaklar ve nesnelere dayanarak aile tarihi çalışması yapar.	1	1	0	100
Millî Mücadele kahramanlarının hayatlarından hareketle Millî Mücadele'nin önemini kavrar.	4	1	3	25
Ailesi ve çevresindeki millî kültürü yansıtan öğeleri araştırarak örnekler verir.	1	0	1	0
Çevresindeki herhangi bir yerin konumu ile ilgili çıkarımlarda bulunur.	3	1	2	33

Sözel (İNG)	S	D	Y	B%
İngilizce				
Speaking	3	1	2	33
Listening	1	1	0	100
Speaking	2	0	2	0
Listening	2	2	0	100
KAZANIM BELİRTİLMEMİŞ	2	0	2	0

SONUÇ BELGESİ

SAMSUN / ALAÇAM / SOĞUKÇAM İLKOKULU

4.SINIF SÜREÇ İZLEME KİTAPÇIĞI - 3 (03B SERİSİ)
D.K.: 403

DERSLERE GÖRE ANALİZ

Öğrenci	Numara	Sınıf
MİRAY ÖZBAKAR	11	4A

Ders	Soru	Doğru	Yanlış	Net	Başarı %	Sınıf Ort.	Kurum Ort.	Genel Ort.
Türkçe	15	12	3	11,00	73	▲ 7,73	▲ 7,30	▲ 6,27
Matematik	15	10	4	8,67	58	▲ 7,52	▲ 7,92	▲ 8,02
Fen	10	7	3	6,00	60	▲ 3,48	▲ 3,05	▲ 3,10
SOSYAL BİLGİLER	10	5	4	3,67	37	▲ 2,64	▲ 3,23	▲ 3,12
İngilizce	10	5	5	3,33	33	▲ 1,48	▲ 1,20	▲ 1,87
Toplam:	60	39	19	32,67	54	▲ 22,85	▲ 22,70	▲ 22,38

Soru No	123456789012345
Sözel (TÜR)	BBbDAaBADCCDcA
Cevap Anh.	B BCCDABBADCCDDA
Sayısal (MAT)	ADcBCDBCCBBdb
Cevap Anh.	B ADABCCBCCBBDADA
Sayısal (FEN)	BBCDcCABbb
Cevap Anh.	B BCCDACABDD
Sözel (SOS)	cbABBCbBc
Cevap Anh.	B DCABBCABDC
Sözel (İNG)	AbDdbaCcCD
Cevap Anh.	B AADCCCCDCD

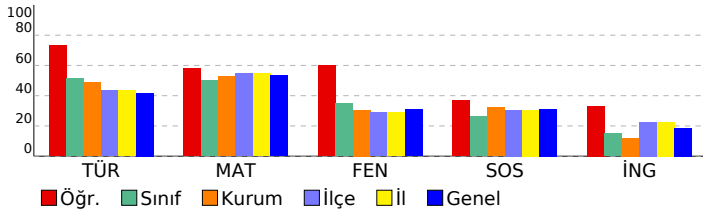

Türkçe	S	D	Y	B%
Okuduğu metnin ilgili soruların cevaplar.	3	3	0	100
Deyim ve atasözlerinin metnin anlamına katkısını kavrar.	1	1	0	100
Bağlamdan yararlanarak bilmediği kelime ve kelime gruplarının anlamını tahmin eder.	1	1	0	100
Görsellerden ve başlıktan hareketle okuyacağı metnin konusunu tahmin eder.	1	1	0	100
Büyük harfleri ve noktalama işaretlerini uygun yerlerde kullanır.	2	1	1	50
Okuduğu metnin içeriğine uygun başlık belirler.	1	1	0	100
Şekil, sembol ve işaretlerin anlamlarını kavrar.	1	1	0	100
Okudukları ile ilgili çıkarımlar yapar.	2	1	1	50
Bir işin işlem basamaklarına ilişkin yönergeler yazar.	1	1	0	100
Yazılarında kelimeleri gerçek, mecaz ve terim anlamları ile kullanır.	1	1	0	100
Metnin ilgili sorular sorar.	1	0	1	0

Matematik	S	D	Y	B%
En çok dört basamaklı doğal sayılarla toplama işlemi yapar.	2	2	0	100
En çok dört basamaklı doğal sayılarla çıkarma işlemi yapar.	2	1	1	50
İki doğal sayının toplamını tahmin eder ve tahminini işlem sonucu ile karşılaştırır.	2	0	2	0
Doğal sayılarla toplama işlemi gerektiren problemleri çözer.	3	1	1	33
Doğal sayılarla yapılan çıkarma işleminin sonucunu tahmin eder, tahminini işlem sonucuyla karşılaştırır.	1	1	0	100
En çok dört basamaklı doğal sayılar 100'un katlarıyla zihinden toplar.	1	1	0	100
Doğal sayılarla toplama ve çıkarma işlemini gerektiren problemleri çözer.	1	1	0	100
Üç basamaklı doğal sayılarla iki basamaklı doğal sayılar çarpır.	1	1	0	100
Üç doğal sayı ile yapılan çarpma işleminde sayıların birbirleriyle çarpılma sırasının değişmesinin, sonucu değiştirmeye etkisini açıklar.	1	1	0	100
En çok üç basamaklı doğal sayılar 10, 100 ve 1000'in en çok dokuz katı olan doğal sayılarla; en çok iki basamaklı c	1	1	0	100

Fen	S	D	Y	B%
Fosillerin oluşumunu açıklar.	1	1	0	100
Kayaçlarla madenleri ilişkilendirir ve kayaçların ham madde olarak önemini tartışır.	1	1	0	100
Dünya'nın hareketleri sonucu gerçekleşen olayları açıklar.	2	1	1	50
Canlı yaşamı ve besin içerikleri arasındaki ilişkiyi açıklar.	1	1	0	100
İnsan sağlığı ile dengeli beslenmeyi ilişkilendirir.	1	1	0	100
Yakın çevresinde sigara kullanımını azaltmaya yönelik sorumluluk üstlenir.	1	0	1	0
Kuvvetin Cisimler Üzerindeki Etkileri	3	2	1	67

SOSYAL BİLGİLER	S	D	Y	B%
Resmî kimlik belgesini inceleyerek kişisel kimliğine ilişkin çıkarımlarda bulunur.	1	1	0	100
Sözlü, yazılı, görsel kaynaklar ve nesnelere dayanarak aile tarihi çalışması yapar.	1	1	0	100
Millî Mücadele kahramanlarının hayatlarından hareketle Millî Mücadele'nin önemini kavrar.	4	1	2	25
Ailesi ve çevresindeki millî kültürü yansıtan öğeleri araştırarak örnekler verir.	1	1	0	100
Çevresindeki herhangi bir yerin konumu ile ilgili çıkarımlarda bulunur.	3	1	2	33

İngilizce	S	D	Y	B%
Speaking	3	1	2	33
Listening	1	1	0	100
Speaking	2	1	1	50
Listening	2	2	0	100
KAZANIM BELİRTİLMEMİŞ	2	0	2	0

SONUÇ BELGESİ

SAMSUN / ALAÇAM / SOĞUKÇAM İLKOKULU

4.SINIF SÜREÇ İZLEME KİTAPÇIĞI - 3 (03B SERİSİ)
D.K.: 403

DERSLERE GÖRE ANALİZ

Öğrenci	Numara	Sınıf
MUHAMMETAL VAR	50	4A

Ders	Soru	Doğru	Yanlış	Net	Başarı %	Sınıf Ort.	Kurum Ort.	Genel Ort.
Türkçe	15	8	7	5,67	38	▼ 7,73	▼ 7,30	▼ 6,27
Matematik	15	9	6	7,00	47	▼ 7,52	▼ 7,92	▼ 8,02
Fen	10	6	4	4,67	47	▲ 3,48	▲ 3,05	▲ 3,10
SOSYAL BİLGİLER	10	2	8	-0,67	-7	▼ 2,64	▼ 3,23	▼ 3,12
İngilizce	10	1	8	-1,67	-17	▼ 1,48	▼ 1,20	▼ 1,87
Toplam:	60	26	33	15,00	25	▼ 22,85	▼ 22,70	▼ 22,38

Soru No	123456789012345
Sözel (TÜR)	BBbDcdaADdaCDcA
Cevap Anh.	B BBCDABBADBCCDDA
Sayısal (MAT)	cacdCbBCCBBDDd
Cevap Anh.	B ADABCDBCCBBDDADA
Sayısal (FEN)	BdCDcCdBbd
Cevap Anh.	B BBCDACABDD
Sözel (SOS)	cdcdBddacC
Cevap Anh.	B DCABBCABDC
Sözel (İNG)	cAcabbbaa
Cevap Anh.	B AADCCDCDCD

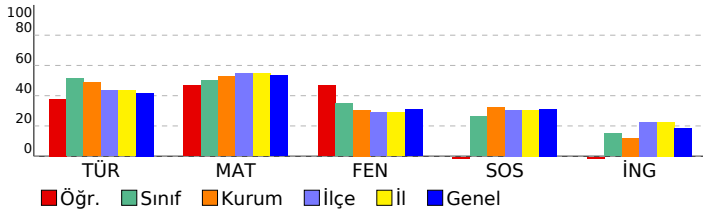

Sözel (TÜR)	S	D	Y	B%
Türkçe				
Okuduğu metnin ilgili soruların cevaplar.	3	2	1	67
Deyim ve atasözlerinin metnin anlamına katkısını kavrar.	1	0	1	0
Bağlamdan yararlanarak bilmediği kelime ve kelime gruplarının anlamını tahmin eder.	1	1	0	100
Görsellerden ve başlıktan hareketle okuyacağı metnin konusunu tahmin eder.	1	1	0	100
Büyük harfleri ve noktalama işaretlerini uygun yerlerde kullanır.	2	0	2	0
Okuduğu metnin içeriğine uygun başlık belirler.	1	1	0	100
Şekil, sembol ve işaretlerin anlamlarını kavrar.	1	1	0	100
Okudukları ile ilgili çıkarımlar yapar.	2	1	1	50
Bir işin işlem basamaklarına ilişkin yönergeler yazar.	1	1	0	100
Yazılarında kelimeleri gerçek, mecaz ve terim anlamları ile kullanır.	1	0	1	0
Metnin ilgili sorular sorar.	1	0	1	0

Sayısal (MAT)	S	D	Y	B%
Matematik				
En çok dört basamaklı doğal sayılarla toplama işlemi yapar.	2	2	0	100
En çok dört basamaklı doğal sayılarla çıkarma işlemi yapar.	2	2	0	100
İki doğal sayının toplamını tahmin eder ve tahminini işlem sonucu ile karşılaştırır.	2	2	0	100
Doğal sayılarla toplama işlemi gerektiren problemleri çözer.	3	0	3	0
Doğal sayılarla yapılan çıkarma işleminin sonucunu tahmin eder, tahminini işlem sonucuyla karşılaştırır.	1	0	1	0
En çok dört basamaklı doğal sayılar 100'un katlarıyla zihinden toplar.	1	0	1	0
Doğal sayılarla toplama ve çıkarma işlemini gerektiren problemleri çözer.	1	1	0	100
Üç basamaklı doğal sayılarla iki basamaklı doğal sayılar çarpılır.	1	0	1	0
Üç doğal sayı ile yapılan çarpma işleminde sayıların birbirleriyle çarpılma sırasının değişmesinin, sonucu değiştirmeye	1	1	0	100
En çok üç basamaklı doğal sayılar 10, 100 ve 1000'in en çok dokuz katı olan doğal sayılarla; en çok iki basamaklı c	1	1	0	100

Sayısal (FEN)	S	D	Y	B%
Fen				
Fosillerin oluşumunu açıklar.	1	1	0	100
Kayaçlarla madenleri ilişkilendirir ve kayaçların ham madde olarak önemini tartışır.	1	1	0	100
Dünya'nın hareketleri sonucu gerçekleşen olayları açıklar.	2	1	1	50
Canlı yaşamı ve besin içerikleri arasındaki ilişkiyi açıklar.	1	0	1	0
İnsan sağlığı ile dengeli beslenmeyi ilişkilendirir.	1	1	0	100
Yakın çevresinde sigara kullanımını azaltmaya yönelik sorumluluk üstlenir.	1	0	1	0
Kuvvetin Cisimler Üzerindeki Etkileri	3	2	1	67

Sözel (SOS)	S	D	Y	B%
SOSYAL BİLGİLER				
Resmî kimlik belgesini inceleyerek kişisel kimliğine ilişkin çıkarımlarda bulunur.	1	0	1	0
Sözlü, yazılı, görsel kaynaklar ve nesnelere dayanarak aile tarihi çalışması yapar.	1	0	1	0
Millî Mücadele kahramanlarının hayatlarından hareketle Millî Mücadele'nin önemini kavrar.	4	2	2	50
Ailesi ve çevresindeki millî kültürü yansıtan öğeleri araştırarak örnekler verir.	1	0	1	0
Çevresindeki herhangi bir yerin konumu ile ilgili çıkarımlarda bulunur.	3	0	3	0

Sözel (İNG)	S	D	Y	B%
İngilizce				
Speaking	3	1	2	33
Listening	1	0	1	0
Speaking	2	0	2	0
Listening	2	0	1	0
KAZANIM BELİRTİLMEMİŞ	2	0	2	0

SONUÇ BELGESİ			4.SINIF SÜREÇ İZLEME KİTAPÇIĞI - 3 (03B SERİSİ)		
SAMSUN / ALAÇAM / SOĞUKÇAM İLKOKULU			D.K.: 403		
			DERSLERE GÖRE ANALİZ		

Öğrenci	Numara	Sınıf
MUSA EFE KARATAŞ	91	4A

Ders	Soru	Doğru	Yanlış	Net	Başarı %	Sınıf Ort.	Kurum Ort.	Genel Ort.
Türkçe	15	11	4	9,67	64	▲ 7,73	▲ 7,30	▲ 6,27
Matematik	15	14	1	13,67	91	▲ 7,52	▲ 7,92	▲ 8,02
Fen	10	7	3	6,00	60	▲ 3,48	▲ 3,05	▲ 3,10
SOSYAL BİLGİLER	10	6	4	4,67	47	▲ 2,64	▲ 3,23	▲ 3,12
İngilizce	10	3	7	0,67	7	▼ 1,48	▼ 1,20	▼ 1,87
Toplam:	60	41	19	34,67	58	▲ 22,85	▲ 22,70	▲ 22,38

Soru No	123456789012345
Sözel (TÜR)	ADBCCDcbBBdDacB
Cevap Anh.	A
Sayısal (MAT)	CBdDADAADABCD
Cevap Anh.	A
Sayısal (FEN)	CDcCAaDbBB
Cevap Anh.	A
Sözel (SOS)	ABBdABaCcb
Cevap Anh.	A
Sözel (İNG)	dCbCDcbabb
Cevap Anh.	A

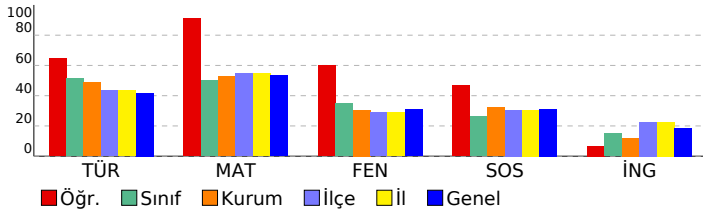

Sözel (TÜR)	S	D	Y	B%
Türkçe				
Okuduğu metnin ilgili soruların cevaplar.	3	3	0	100
Deyim ve atasözlerinin metnin anlamına katkısını kavrar.	1	1	0	100
Bağlamdan yararlanarak bilmediği kelime ve kelime gruplarının anlamını tahmin eder.	1	1	0	100
Görsellerden ve başlıktan hareketle okuyacağı metnin konusunu tahmin eder.	1	1	0	100
Büyük harfleri ve noktalama işaretlerini uygun yerlerde kullanır.	2	1	1	50
Okuduğu metnin içeriğine uygun başlık belirler.	1	0	1	0
Şekil, sembol ve işaretlerin anlamlarını kavrar.	1	1	0	100
Okudukları ile ilgili çıkarımlar yapar.	2	1	1	50
Bir işin işlem basamaklarına ilişkin yönergeler yazar.	1	1	0	100
Yazılarında kelimeleri gerçek, mecaz ve terim anlamları ile kullanır.	1	1	0	100
Metnin ilgili sorular sorar.	1	0	1	0

Sayısal (MAT)	S	D	Y	B%
Matematik				
En çok dört basamaklı doğal sayılarla toplama işlemi yapar.	2	2	0	100
En çok dört basamaklı doğal sayılarla çıkarma işlemi yapar.	2	1	1	50
İki doğal sayının toplamını tahmin eder ve tahminini işlem sonucu ile karşılaştırır.	2	2	0	100
Doğal sayılarla toplama işlemi gerektiren problemleri çözer.	3	3	0	100
Doğal sayılarla yapılan çıkarma işleminin sonucunu tahmin eder, tahminini işlem sonucuyla karşılaştırır.	1	1	0	100
En çok dört basamaklı doğal sayıları 100'ün katlarıyla zihinden toplar.	1	1	0	100
Doğal sayılarla toplama ve çıkarma işlemini gerektiren problemleri çözer.	1	1	0	100
Üç basamaklı doğal sayılarla iki basamaklı doğal sayıları çarpır.	1	1	0	100
Üç doğal sayı ile yapılan çarpma işleminde sayıların birbirleriyle çarpılma sırasının değişmesinin, sonucu değiştirmeye etkisini açıklar.	1	1	0	100
En çok üç basamaklı doğal sayıları 10, 100 ve 1000'in en çok dokuz katı olan doğal sayılarla; en çok iki basamaklı c	1	1	0	100

Sayısal (FEN)	S	D	Y	B%
Fen				
Fosillerin oluşumunu açıklar.	1	1	0	100
Kayaçlarla madenleri ilişkilendirir ve kayaçların ham madde olarak önemini tartışır.	1	1	0	100
Dünya'nın hareketleri sonucu gerçekleşen olayları açıklar.	2	1	1	50
Canlı yaşamı ve besin içerikleri arasındaki ilişkiyi açıklar.	1	1	0	100
İnsan sağlığı ile dengeli beslenmeyi ilişkilendirir.	1	0	1	0
Yakın çevresinde sigara kullanımını azaltmaya yönelik sorumluluk üstlenir.	1	1	0	100
Kuvvetin Cisimler Üzerindeki Etkileri	3	2	1	67

Sözel (SOS)	S	D	Y	B%
SOSYAL BİLGİLER				
Resmî kimlik belgesini inceleyerek kişisel kimliğine ilişkin çıkarımlarda bulunur.	1	1	0	100
Sözlü, yazılı, görsel kaynaklar ve nesnelere dayanarak aile tarihi çalışması yapar.	1	1	0	100
Millî Mücadele kahramanlarının hayatlarından hareketle Millî Mücadele'nin önemini kavrar.	4	3	1	75
Ailesi ve çevresindeki millî kültürü yansıtan öğeleri araştırarak örnekler verir.	1	0	1	0
Çevresindeki herhangi bir yerin konumu ile ilgili çıkarımlarda bulunur.	3	1	2	33

Sözel (İNG)	S	D	Y	B%
İngilizce				
Speaking	3	0	3	0
Listening	1	1	0	100
Speaking	2	1	1	50
Listening	2	1	1	50
KAZANIM BELİRTİLMEMİŞ	2	0	2	0

SONUÇ BELGESİ

SAMSUN / ALAÇAM / SOĞUKÇAM İLKOKULU

Öğrenci	Numara	Sınıf
RABİA İSLAM	92	4A

Ders	Soru	Doğru	Yanlış	Net	Başarı %	Sınıf Ort.	Kurum Ort.	Genel Ort.
Türkçe	15	6	9	3,00	20	▼ 7,73	▼ 7,30	▼ 6,27
Matematik	15	9	6	7,00	47	▼ 7,52	▼ 7,92	▼ 8,02
Fen	10	4	6	2,00	20	▼ 3,48	▼ 3,05	▼ 3,10
SOSYAL BİLGİLER	10	7	3	6,00	60	▲ 2,64	▲ 3,23	▲ 3,12
İngilizce	10	4	4	2,67	27	▲ 1,48	▲ 1,20	▲ 1,87
Toplam:	60	30	28	20,67	34	▼ 22,85	▼ 22,70	▼ 22,38

Soru No	123456789012345
Sözel (TÜR)	ADBabacbBabDdBc
Cevap Anh.	A
Sayısal (MAT)	CBcacDcAdbdCDBC
Cevap Anh.	A
Sayısal (FEN)	CbcCcdDaBc
Cevap Anh.	A
Sözel (SOS)	baBCABDCDd
Cevap Anh.	A
Sözel (İNG)	CCDdDdcb
Cevap Anh.	A

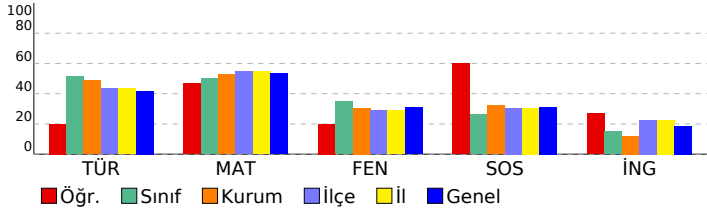

4.SINIF SÜREÇ İZLEME KİTAPÇIĞI - 3 (03B SERİSİ)

D.K.: 403

DERSLERE GÖRE ANALİZ

Sözel (TÜR)	S	D	Y	B%
Türkçe				
Okuduğu metnin ilgili soruların cevaplar.	3	3	0	100
Deyim ve atasözlerinin metnin anlamına katkısını kavrar.	1	0	1	0
Bağlamdan yararlanarak bilmediği kelime ve kelime gruplarının anlamını tahmin eder.	1	0	1	0
Görsellerden ve başlıktan hareketle okuyacağı metnin konusunu tahmin eder.	1	0	1	0
Büyük harfleri ve noktalama işaretlerini uygun yerlerde kullanır.	2	0	2	0
Okuduğu metnin içeriğine uygun başlık belirler.	1	0	1	0
Şekil, sembol ve işaretlerin anlamlarını kavrar.	1	1	0	100
Okudukları ile ilgili çıkarımlar yapar.	2	0	2	0
Bir işin işlem basamaklarına ilişkin yönergeler yazar.	1	1	0	100
Yazılarında kelimeleri gerçek, mecaz ve terim anlamları ile kullanır.	1	0	1	0
Metnin ilgili sorular sorar.	1	1	0	100

Sayısal (MAT)	S	D	Y	B%
Matematik				
En çok dört basamaklı doğal sayılarla toplama işlemi yapar.	2	2	0	100
En çok dört basamaklı doğal sayılarla çıkarma işlemi yapar.	2	0	2	0
İki doğal sayının toplamını tahmin eder ve tahminini işlem sonucu ile karşılaştırır.	2	1	1	50
Doğal sayılarla toplama işlemi gerektiren problemleri çözer.	3	0	3	0
Doğal sayılarla yapılan çıkarma işleminin sonucunu tahmin eder, tahminini işlem sonucuyla karşılaştırır.	1	1	0	100
En çok dört basamaklı doğal sayıları 100'ün katlarıyla zihinden toplar.	1	1	0	100
Doğal sayılarla toplama ve çıkarma işlemini gerektiren problemleri çözer.	1	1	0	100
Üç basamaklı doğal sayılarla iki basamaklı doğal sayıları çarpır.	1	1	0	100
Üç doğal sayı ile yapılan çarpma işleminde sayıların birbirleriyle çarpılma sırasının değişmesinin, sonucu değiştirmeye	1	1	0	100
En çok üç basamaklı doğal sayıları 10, 100 ve 1000'in en çok dokuz katı olan doğal sayılarla; en çok iki basamaklı c	1	1	0	100

Sayısal (FEN)	S	D	Y	B%
Fen				
Fosillerin oluşumunu açıklar.	1	1	0	100
Kayaçlarla madenleri ilişkilendirir ve kayaçların ham madde olarak önemini tartışır.	1	0	1	0
Dünya'nın hareketleri sonucu gerçekleşen olayları açıklar.	2	1	1	50
Canlı yaşamı ve besin içerikleri arasındaki ilişkiyi açıklar.	1	0	1	0
İnsan sağlığı ile dengeli beslenmeyi ilişkilendirir.	1	0	1	0
Yakın çevresinde sigara kullanımını azaltmaya yönelik sorumluluk üstlenir.	1	1	0	100
Kuvvetin Cisimler Üzerindeki Etkileri	3	1	2	33

Sözel (SOS)	S	D	Y	B%
SOSYAL BİLGİLER				
Resmî kimlik belgesini inceleyerek kişisel kimliğine ilişkin çıkarımlarda bulunur.	1	0	1	0
Sözlü, yazılı, görsel kaynaklar ve nesnelere yararlanarak aile tarihi çalışması yapar.	1	0	1	0
Millî Mücadele kahramanlarının hayatlarından hareketle Millî Mücadele'nin önemini kavrar.	4	4	0	100
Ailesi ve çevresindeki millî kültürü yansıtan öğeleri araştırarak örnekler verir.	1	1	0	100
Çevresindeki herhangi bir yerin konumu ile ilgili çıkarımlarda bulunur.	3	2	1	67

Sözel (İNG)	S	D	Y	B%
İngilizce				
Speaking	3	1	2	33
Listening	1	1	0	100
Speaking	2	1	1	50
Listening	2	1	1	50
KAZANIM BELİRTİLMEMİŞ	2	0	0	0

SONUÇ BELGESİ								
SAMSUN / ALAÇAM / SOĞUKÇAM İLKOKULU								
Öğrenci	Numara	Sınıf						
YİĞİTEFE YAMAN	103	4A						
Ders	Soru	Doğru	Yanlış	Net	Başarı %	Sınıf Ort.	Kurum Ort.	Genel Ort.
Türkçe	15	9	6	7,00	47	▼ 7,73	▼ 7,30	▲ 6,27
Matematik	15	7	8	4,33	29	▼ 7,52	▼ 7,92	▼ 8,02
Fen	10	4	6	2,00	20	▼ 3,48	▼ 3,05	▼ 3,10
SOSYAL BİLGİLER	10	3	7	0,67	7	▼ 2,64	▼ 3,23	▼ 3,12
İngilizce	10	1	9	-2,00	-20	▼ 1,48	▼ 1,20	▼ 1,87
Toplam:	60	24	36	12,00	20	▼ 22,85	▼ 22,70	▼ 22,38
Soru No	123456789012345							
Sözel (TÜR)	AcaaCaDABcCDAdB							
Cevap Anh.	A ADBCDDABBCDABB							
Sayısal (MAT)	daBDbbAbDbBdDaC							
Cevap Anh.	A CBBDDADAADABCDBC							
Sayısal (FEN)	dDddBDbBa							
Cevap Anh.	A CDACABDDBB							
Sözel (SOS)	dddbAaaCbC							
Cevap Anh.	A ABBCABDCDC							
Sözel (İNG)	aCc dabccba							
Cevap Anh.	A CCDCDAADCD							

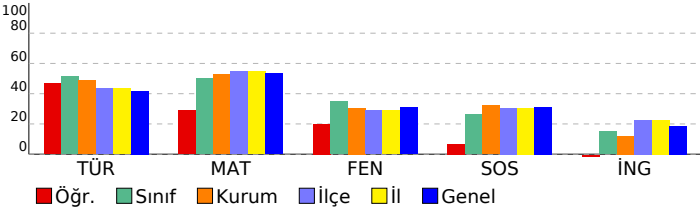

4.SINIF SÜREÇ İZLEME KİTAPÇIĞI - 3 (03B SERİSİ)				
D.K.: 403				
DERSLERE GÖRE ANALİZ				
Sözel (TÜR)				
Türkçe	S	D	Y	B%
Okuduğu metnin ilgili soruların cevapları.	3	1	2	33
Deyim ve atasözlerinin metnin anlamına katkısını kavrar.	1	0	1	0
Bağlamdan yararlanarak bilmediği kelime ve kelime gruplarının anlamını tahmin eder.	1	1	0	100
Görsellerden ve başlıktan hareketle okuyacağı metnin konusunu tahmin eder.	1	0	1	0
Büyük harfleri ve noktalama işaretlerini uygun yerlerde kullanır.	2	2	0	100
Okuduğu metnin içeriğine uygun başlık belirler.	1	1	0	100
Şekil, sembol ve işaretlerin anlamlarını kavrar.	1	1	0	100
Okudukları ile ilgili çıkarımlar yapar.	2	1	1	50
Bir işin işlem basamaklarına ilişkin yönergeler yazar.	1	1	0	100
Yazılarında kelimeleri gerçek, mecaz ve terim anlamları ile kullanır.	1	1	0	100
Metnin ilgili sorular sorar.	1	0	1	0
Sayısal (MAT)				
Matematik	S	D	Y	B%
En çok dört basamaklı doğal sayılarla toplama işlemi yapar.	2	0	2	0
En çok dört basamaklı doğal sayılarla çıkarma işlemi yapar.	2	2	0	100
İki doğal sayının toplamını tahmin eder ve tahminini işlem sonucu ile karşılaştırır.	2	0	2	0
Doğal sayılarla toplama işlemi gerektiren problemleri çözer.	3	2	1	67
Doğal sayılarla yapılan çıkarma işleminin sonucunu tahmin eder, tahminini işlem sonucuya karşılaştırır.	1	0	1	0
En çok dört basamaklı doğal sayıları 100'ün katlarıyla zihinden toplar.	1	1	0	100
Doğal sayılarla toplama ve çıkarma işlemini gerektiren problemleri çözer.	1	0	1	0
Üç basamaklı doğal sayılarla iki basamaklı doğal sayıları çarpır.	1	1	0	100
Üç doğal sayı ile yapılan çarpma işleminde sayıların birbirleriyle çarpılma sırasının değişmesinin, sonucu değiştirmeye	1	0	1	0
En çok üç basamaklı doğal sayıları 10, 100 ve 1000'in en çok dokuz katı olan doğal sayılarla; en çok iki basamaklı c	1	1	0	100
Sayısal (FEN)				
Fen	S	D	Y	B%
Fosillerin oluşumunu açıklar.	1	0	1	0
Kayaçlarla madenleri ilişkilendirir ve kayaçların ham madde olarak önemini tartışır.	1	1	0	100
Dünya'nın hareketleri sonucu gerçekleşen olayları açıklar.	2	0	2	0
Canlı yaşamı ve besin içerikleri arasındaki ilişkiyi açıklar.	1	0	1	0
İnsan sağlığı ile dengeli beslenmeyi ilişkilendirir.	1	1	0	100
Yakın çevresinde sigara kullanımını azaltmaya yönelik sorumluluk üstlenir.	1	1	0	100
Kuvvetin Cisimler Üzerindeki Etkileri	3	1	2	33
Sözel (SOS)				
SOSYAL BİLGİLER	S	D	Y	B%
Resmî kimlik belgesini inceleyerek kişisel kimliğine ilişkin çıkarımlarda bulunur.	1	0	1	0
Sözlü, yazılı, görsel kaynaklar ve nesnelere dayanarak aile tarihi çalışması yapar.	1	0	1	0
Millî Mücadele kahramanlarının hayatlarından hareketle Millî Mücadele'nin önemini kavrar.	4	2	2	50
Ailesi ve çevresindeki millî kültürü yansıtan öğeleri araştırarak örnekler verir.	1	0	1	0
Çevresindeki herhangi bir yerin konumu ile ilgili çıkarımlarda bulunur.	3	1	2	33
Sözel (İNG)				
İngilizce	S	D	Y	B%
Speaking	3	0	3	0
Listening	1	1	0	100
Speaking	2	0	2	0
Listening	2	0	2	0
KAZANIM BELİRTİLMEMİŞ	2	0	2	0

SONUÇ BELGESİ

SAMSUN / ALAÇAM / SOĞUKÇAM İLKOKULU

4.SINIF SÜREÇ İZLEME KİTAPÇIĞI - 3 (03B SERİSİ)
D.K.: 403

DERSLERE GÖRE ANALİZ

Öğrenci	Numara	Sınıf
ZERDANUR İSLAM	104	4A

Ders	Soru	Doğru	Yanlış	Net	Başarı %	Sınıf Ort.	Kurum Ort.	Genel Ort.
Türkçe	15	11	4	9,67	64	▲ 7,73	▲ 7,30	▲ 6,27
Matematik	15	10	5	8,33	56	▲ 7,52	▲ 7,92	▲ 8,02
Fen	10	4	6	2,00	20	▼ 3,48	▼ 3,05	▼ 3,10
SOSYAL BİLGİLER	10	3	5	1,33	13	▼ 2,64	▼ 3,23	▼ 3,12
İngilizce	10	5	5	3,33	33	▲ 1,48	▲ 1,20	▲ 1,87
Toplam:	60	33	25	24,67	41	▲ 22,85	▲ 22,70	▲ 22,38

Soru No	123456789012345
Sözel (TÜR)	AbaCCDDABaCDBBB
Cevap Anh.	A
Sayısal (MAT)	CBBDbcddDcBCDcB
Cevap Anh.	A
Sayısal (FEN)	dbddABDbBa
Cevap Anh.	A
Sözel (SOS)	bBBAbBcb
Cevap Anh.	A
Sözel (İNG)	aCcCdCaaBd
Cevap Anh.	A

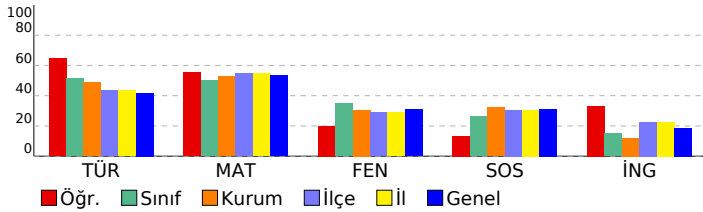

Sözel (TÜR)	S	D	Y	B%
Türkçe				
Okuduğu metninle ilgili soruların cevaplar.	3	1	2	33
Deyim ve atasözlerinin metnin anlamına katkısını kavrar.	1	1	0	100
Bağlamdan yararlanarak bilmediği kelime ve kelime gruplarının anlamını tahmin eder.	1	1	0	100
Görsellerden ve başlıktan hareketle okuyacağı metnin konusunu tahmin eder.	1	1	0	100
Büyük harfleri ve noktalama işaretlerini uygun yerlerde kullanır.	2	2	0	100
Okuduğu metnin içeriğine uygun başlık belirler.	1	1	0	100
Şekil, sembol ve işaretlerin anlamlarını kavrar.	1	1	0	100
Okudukları ile ilgili çıkarımlar yapar.	2	1	1	50
Bir işin işlem basamaklarına ilişkin yönergeler yazar.	1	1	0	100
Yazılarında kelimeleri gerçek, mecaz ve terim anlamları ile kullanır.	1	0	1	0
Metninle ilgili sorular sorar.	1	1	0	100

Sayısal (MAT)	S	D	Y	B%
Matematik				
En çok dört basamaklı doğal sayılarla toplama işlemi yapar.	2	2	0	100
En çok dört basamaklı doğal sayılarla çıkarma işlemi yapar.	2	2	0	100
İki doğal sayının toplamını tahmin eder ve tahminini işlem sonucu ile karşılaştırır.	2	0	2	0
Doğal sayılarla toplama işlemi gerektiren problemleri çözer.	3	1	2	33
Doğal sayılarla yapılan çıkarma işleminin sonucunu tahmin eder, tahminini işlem sonucuyla karşılaştırır.	1	0	1	0
En çok dört basamaklı doğal sayıları 100'un katlarıyla zihinden toplar.	1	1	0	100
Doğal sayılarla toplama ve çıkarma işlemini gerektiren problemleri çözer.	1	1	0	100
Üç basamaklı doğal sayılarla iki basamaklı doğal sayıları çarpır.	1	1	0	100
Üç doğal sayı ile yapılan çarpma işleminde sayıların birbirleriyle çarpılma sırasının değişmesinin, sonucu değiştirmeye	1	1	0	100
En çok üç basamaklı doğal sayıları 10, 100 ve 1000'in en çok dokuz katı olan doğal sayılarla; en çok iki basamaklı c	1	1	0	100

Sayısal (FEN)	S	D	Y	B%
Fen				
Fosillerin oluşumunu açıklar.	1	0	1	0
Kayaçlarla madenleri ilişkilendirir ve kayaçların ham madde olarak önemini tartışır.	1	0	1	0
Dünya'nın hareketleri sonucu gerçekleşen olayları açıklar.	2	0	2	0
Canlı yaşamı ve besin içerikleri arasındaki ilişkiyi açıklar.	1	1	0	100
İnsan sağlığı ile dengeli beslenmeyi ilişkilendirir.	1	1	0	100
Yakın çevresinde sigara kullanımını azaltmaya yönelik sorumluluk üstlenir.	1	1	0	100
Kuvvetin Cisimler Üzerindeki Etkileri	3	1	2	33

Sözel (SOS)	S	D	Y	B%
SOSYAL BİLGİLER				
Resmî kimlik belgesini inceleyerek kişisel kimliğine ilişkin çıkarımlarda bulunur.	1	0	1	0
Sözlü, yazılı, görsel kaynaklar ve nesnelere dayanarak aile tarihi çalışması yapar.	1	1	0	100
Millî Mücadele kahramanlarının hayatlarından hareketle Millî Mücadele'nin önemini kavrar.	4	1	3	25
Ailesi ve çevresindeki millî kültürü yansıtan öğeleri araştırarak örnekler verir.	1	0	1	0
Çevresindeki herhangi bir yerin konumu ile ilgili çıkarımlarda bulunur.	3	1	0	33

Sözel (İNG)	S	D	Y	B%
İngilizce				
Speaking	3	1	2	33
Listening	1	1	0	100
Speaking	2	1	1	50
Listening	2	1	1	50
KAZANIM BELİRTİLMEMİŞ	2	1	1	50

SONUÇ BELGESİ

SAMSUN / ALAÇAM / SOĞUKÇAM İLKOKULU

4.SINIF SÜREÇ İZLEME KİTAPÇIĞI - 3 (03B SERİSİ)

D.K.: 403

DERSLERE GÖRE ANALİZ

Öğrenci	Numara	Sınıf
ZEYNEP RAVZA KARATAŞ	20	4A

Ders	Soru	Doğru	Yanlış	Net	Başarı %	Sınıf Ort.	Kurum Ort.	Genel Ort.
Türkçe	15	6	9	3,00	20	▼ 7,73	▼ 7,30	▼ 6,27
Matematik	15	3	12	-1,00	-7	▼ 7,52	▼ 7,92	▼ 8,02
Fen	10	4	5	2,33	23	▼ 3,48	▼ 3,05	▼ 3,10
SOSYAL BİLGİLER	10	4	4	2,67	27	▲ 2,64	▼ 3,23	▼ 3,12
İngilizce	10	3	7	0,67	7	▼ 1,48	▼ 1,20	▼ 1,87
Toplam:	60	20	37	7,67	13	▼ 22,85	▼ 22,70	▼ 22,38

Soru No	123456789012345
Sözel (TÜR)	BBCDdddDBaacbc
Cevap Anh.	B BBCDABBADBCCDDA
Sayısal (MAT)	bbcdbccCCBccbc
Cevap Anh.	B ADABCDBCCBBDDADA
Sayısal (FEN)	cBCbdbbbBD
Cevap Anh.	B BBCDACABDD
Sözel (SOS)	DCAaBbca
Cevap Anh.	B DCABBCABDC
Sözel (İNG)	bccbbCCcbD
Cevap Anh.	B AADCCDCDCD

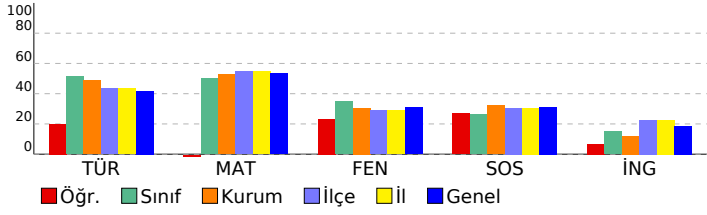

Sözel (TÜR)

Türkçe	S	D	Y	B%
Okuduğu metninle ilgili soruların cevaplar.	3	2	1	67
Deyim ve atasözlerinin metnin anlamına katkısını kavrar.	1	0	1	0
Bağlamdan yararlanarak bilmediği kelime ve kelime gruplarının anlamını tahmin eder.	1	0	1	0
Görsellerden ve başlıktan hareketle okuyacağı metnin konusunu tahmin eder.	1	0	1	0
Büyük harfleri ve noktalama işaretlerini uygun yerlerde kullanır.	2	0	2	0
Okuduğu metnin içeriğine uygun başlık belirler.	1	0	1	0
Şekil, sembol ve işaretlerin anlamlarını kavrar.	1	1	0	100
Okudukları ile ilgili çıkarımlar yapar.	2	2	0	100
Bir işin işlem basamaklarına ilişkin yönergeler yazar.	1	1	0	100
Yazılarında kelimeleri gerçek, mecaz ve terim anlamları ile kullanır.	1	0	1	0
Metninle ilgili sorular sorar.	1	0	1	0

Sayısal (MAT)

Matematik	S	D	Y	B%
En çok dört basamaklı doğal sayılarla toplama işlemi yapar.	2	2	0	100
En çok dört basamaklı doğal sayılarla çıkarma işlemi yapar.	2	0	2	0
İki doğal sayının toplamını tahmin eder ve tahminini işlem sonucu ile karşılaştırır.	2	0	2	0
Doğal sayılarla toplama işlemi gerektiren problemleri çözer.	3	0	3	0
Doğal sayılarla yapılan çıkarma işleminin sonucunu tahmin eder, tahminini işlem sonucuyla karşılaştırır.	1	0	1	0
En çok dört basamaklı doğal sayıları 100'ün katlarıyla zihinden toplar.	1	0	1	0
Doğal sayılarla toplama ve çıkarma işlemini gerektiren problemleri çözer.	1	0	1	0
Üç basamaklı doğal sayılarla iki basamaklı doğal sayıları çarpır.	1	0	1	0
Üç doğal sayı ile yapılan çarpma işleminde sayıların birbirleriyle çarpılma sırasının değişmesinin, sonucu değiştirmeye	1	0	1	0
En çok üç basamaklı doğal sayıları 10, 100 ve 1000'in en çok dokuz katı olan doğal sayılarla; en çok iki basamaklı c	1	1	0	100

Sayısal (FEN)

Fen	S	D	Y	B%
Fosillerin oluşumunu açıklar.	1	1	0	100
Kayaçlarla madenleri ilişkilendirir ve kayaçların ham madde olarak önemini tartışır.	1	0	1	0
Dünya'nın hareketleri sonucu gerçekleşen olayları açıklar.	2	0	2	0
Canlı yaşamı ve besin içerikleri arasındaki ilişkiyi açıklar.	1	0	1	0
İnsan sağlığı ile dengeli beslenmeyi ilişkilendirir.	1	1	0	100
Yakın çevresindeki sigara kullanımını azaltmaya yönelik sorumluluk üstlenir.	1	1	0	100
Kuvvetin Cisimler Üzerindeki Etkileri	3	1	1	33

Sözel (SOS)

SOSYAL BİLGİLER	S	D	Y	B%
Resmî kimlik belgesini inceleyerek kişisel kimliğine ilişkin çıkarımlarda bulunur.	1	1	0	100
Sözlü, yazılı, görsel kaynaklar ve nesnelere dayanarak aile tarihi çalışması yapar.	1	0	1	0
Millî Mücadele kahramanlarının hayatlarından hareketle Millî Mücadele'nin önemini kavrar.	4	1	1	25
Ailesi ve çevresindeki millî kültürü yansıtan öğeleri araştırarak örnekler verir.	1	0	1	0
Çevresindeki herhangi bir yerin konumu ile ilgili çıkarımlarda bulunur.	3	2	1	67

Sözel (İNG)

İngilizce	S	D	Y	B%
Speaking	3	1	2	33
Listening	1	1	0	100
Speaking	2	0	2	0
Listening	2	1	1	50
KAZANIM BELİRTİLMEMİŞ	2	0	2	0

SONUÇ BELGESİ

SAMSUN / ALAÇAM / SOĞUKÇAM İLKOKULU

4.SINIF SÜREÇ İZLEME KİTAPÇIĞI - 3 (03B SERİSİ)
D.K.: 403

DERSLERE GÖRE ANALİZ

Öğrenci	Numara	Sınıf
BERAT EREN	115	4B

Ders	Soru	Doğru	Yanlış	Net	Başarı %	Sınıf Ort.	Kurum Ort.	Genel Ort.
Türkçe	15	7	8	4,33	29	▼ 6,88	▼ 7,30	▼ 6,27
Matematik	15	5	10	1,67	11	▼ 8,33	▼ 7,92	▼ 8,02
Fen	10	4	6	2,00	20	▼ 2,61	▼ 3,05	▼ 3,10
SOSYAL BİLGİLER	10	4	6	2,00	20	▼ 3,82	▼ 3,23	▼ 3,12
İngilizce	10	5	5	3,33	33	▲ 0,91	▲ 1,20	▲ 1,87
Toplam:	60	25	35	13,33	22	▼ 22,55	▼ 22,70	▼ 22,38

Soru No	123456789012345
Sözel (TÜR)	BcCdDbcAdcabDcc
Cevap Anh.	B BCCDABBADBCCDDA
Sayısal (MAT)	dDbBdDBdDbcDbbd
Cevap Anh.	B ADABCDBCCBBDDADA
Sayısal (FEN)	ccDdbdABDb
Cevap Anh.	B BCCDACABDD
Sözel (SOS)	DbAcDcdacC
Cevap Anh.	B DCABBCABDC
Sözel (İNG)	bAbCdDaCcCa
Cevap Anh.	B AADCCDCDCD

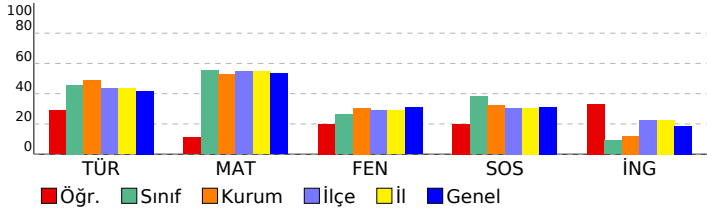

Sözel (TÜR)

Türkçe	S	D	Y	B%
Okuduğu metnin ilgili soruların cevapları.	3	2	1	67
Deyim ve atasözlerinin metnin anlamına katkısını kavrar.	1	0	1	0
Bağlamdan yararlanarak bilmediği kelime ve kelime gruplarının anlamını tahmin eder.	1	0	1	0
Görsellerden ve başlıktan hareketle okuyacağı metnin konusunu tahmin eder.	1	1	0	100
Büyük harfleri ve noktalama işaretlerini uygun yerlerde kullanır.	2	0	2	0
Okuduğu metnin içeriğine uygun başlık belirler.	1	0	1	0
Şekil, sembol ve işaretlerin anlamlarını kavrar.	1	1	0	100
Okudukları ile ilgili çıkarımlar yapar.	2	1	1	50
Bir işin işlem basamaklarına ilişkin yönergeler yazar.	1	1	0	100
Yazılarında kelimeleri gerçek, mecaz ve terim anlamları ile kullanır.	1	0	1	0
Metnin ilgili sorular sorar.	1	1	0	100

Sayısal (MAT)

Matematik	S	D	Y	B%
En çok dört basamaklı doğal sayılarla toplama işlemi yapar.	2	0	2	0
En çok dört basamaklı doğal sayılarla çıkarma işlemi yapar.	2	1	1	50
İki doğal sayının toplamını tahmin eder ve tahminini işlem sonucu ile karşılaştırır.	2	0	2	0
Doğal sayılarla toplama işlemi gerektiren problemleri çözer.	3	1	2	33
Doğal sayılarla yapılan çıkarma işleminin sonucunu tahmin eder, tahminini işlem sonucuyla karşılaştırır.	1	0	1	0
En çok dört basamaklı doğal sayıları 100'un katlarıyla zihinden toplar.	1	1	0	100
Doğal sayılarla toplama ve çıkarma işlemini gerektiren problemleri çözer.	1	0	1	0
Üç basamaklı doğal sayılarla iki basamaklı doğal sayıları çarpır.	1	1	0	100
Üç doğal sayı ile yapılan çarpma işleminde sayıların birbirleriyle çarpılma sırasının değişmesinin, sonucu değiştirmeye	1	1	0	100
En çok üç basamaklı doğal sayıları 10, 100 ve 1000'in en çok dokuz katı olan doğal sayılarla; en çok iki basamaklı c	1	0	1	0

Sayısal (FEN)

Fen	S	D	Y	B%
Fosillerin oluşumunu açıklar.	1	0	1	0
Kayaçlarla madenleri ilişkilendirir ve kayaçların ham madde olarak önemini tartışır.	1	1	0	100
Dünya'nın hareketleri sonucu gerçekleşen olayları açıklar.	2	0	2	0
Canlı yaşamı ve besin içerikleri arasındaki ilişkiyi açıklar.	1	1	0	100
İnsan sağlığı ile dengeli beslenmeyi ilişkilendirir.	1	1	0	100
Yakın çevresinde sigara kullanımını azaltmaya yönelik sorumluluk üstlenir.	1	1	0	100
Kuvvetin Cisimler Üzerindeki Etkileri	3	0	3	0

Sözel (SOS)

SOSYAL BİLGİLER	S	D	Y	B%
Resmî kimlik belgesini inceleyerek kişisel kimliğine ilişkin çıkarımlarda bulunur.	1	1	0	100
Sözlü, yazılı, görsel kaynaklar ve nesnelere dayanarak aile tarihi çalışması yapar.	1	0	1	0
Millî Mücadele kahramanlarının hayatlarından hareketle Millî Mücadele'nin önemini kavrar.	4	1	3	25
Ailesi ve çevresindeki millî kültürü yansıtan öğeleri araştırarak örnekler verir.	1	1	0	100
Çevresindeki herhangi bir yerin konumu ile ilgili çıkarımlarda bulunur.	3	1	2	33

Sözel (İNG)

İngilizce	S	D	Y	B%
Speaking	3	1	2	33
Listening	1	1	0	100
Speaking	2	1	1	50
Listening	2	0	2	0
KAZANIM BELİRTİLMEMİŞ	2	2	0	100

SONUÇ BELGESİ

SAMSUN / ALAÇAM / SOĞUKÇAM İLKOKULU

4.SINIF SÜREÇ İZLEME KİTAPÇIĞI - 3 (03B SERİSİ)

D.K.: 403

DERSLERE GÖRE ANALİZ

Öğrenci	Numara	Sınıf
BURAK AHMET UĞUZ	70	4B

Ders	Soru	Doğru	Yanlış	Net	Başarı %	Sınıf Ort.	Kurum Ort.	Genel Ort.
Türkçe	15	14	1	13,67	91	▲ 6,88	▲ 7,30	▲ 6,27
Matematik	15	14	1	13,67	91	▲ 8,33	▲ 7,92	▲ 8,02
Fen	10	6	4	4,67	47	▲ 2,61	▲ 3,05	▲ 3,10
SOSYAL BİLGİLER	10	7	3	6,00	60	▲ 3,82	▲ 3,23	▲ 3,12
İngilizce	10	2	8	-0,67	-7	▼ 0,91	▼ 1,20	▼ 1,87
Toplam:	60	43	17	37,33	62	▲ 22,55	▲ 22,70	▲ 22,38

Soru No	123456789012345
Sözel (TÜR)	ADBCCDDABBCDbbb
Cevap Anh.	A ADBCCDDABBCDABB
Sayısal (MAT)	CBBbADAADABCDBC
Cevap Anh.	A CBBDADAADABCDBC
Sayısal (FEN)	dDACdBDaBc
Cevap Anh.	A CDACABDDBB
Sözel (SOS)	ABBcbBaCcC
Cevap Anh.	A ABBcABDCDC
Sözel (İNG)	aCcCbcdcdc
Cevap Anh.	A CCDCDAADCD

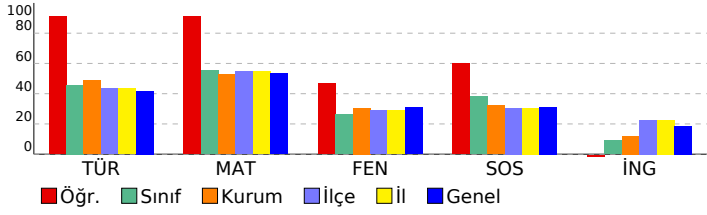

Sözel (TÜR)

Türkçe	S	D	Y	B%
Okuduğu metnin ilgili soruların cevapları.	3	3	0	100
Deyim ve atasözlerinin metnin anlamına katkısını kavrar.	1	1	0	100
Başlamadan yararlanarak bilmediği kelime ve kelime gruplarının anlamını tahmin eder.	1	1	0	100
Görsellerden ve başlıktan hareketle okuyacağı metnin konusunu tahmin eder.	1	1	0	100
Büyük harfleri ve noktalama işaretlerini uygun yerlerde kullanır.	2	2	0	100
Okuduğu metnin içeriğine uygun başlık belirler.	1	1	0	100
Şekil, sembol ve işaretlerin anlamlarını kavrar.	1	1	0	100
Okudukları ile ilgili çıkarımlar yapar.	2	2	0	100
Bir işin işlem basamaklarına ilişkin yönergeler yazar.	1	1	0	100
Yazılarında kelimeleri gerçek, mecaz ve terim anlamları ile kullanır.	1	0	1	0
Metnin ilgili sorular sorar.	1	1	0	100

Sayısal (MAT)

Matematik	S	D	Y	B%
En çok dört basamaklı doğal sayılarla toplama işlemi yapar.	2	2	0	100
En çok dört basamaklı doğal sayılarla çıkarma işlemi yapar.	2	1	1	50
İki doğal sayının toplamını tahmin eder ve tahminini işlem sonucu ile karşılaştırır.	2	2	0	100
Doğal sayılarla toplama işlemi gerektiren problemleri çözer.	3	3	0	100
Doğal sayılarla yapılan çıkarma işleminin sonucunu tahmin eder, tahminini işlem sonucuyla karşılaştırır.	1	1	0	100
En çok dört basamaklı doğal sayıları 100'un katlarıyla zihinden toplar.	1	1	0	100
Doğal sayılarla toplama ve çıkarma işlemini gerektiren problemleri çözer.	1	1	0	100
Üç basamaklı doğal sayılarla iki basamaklı doğal sayıları çarpır.	1	1	0	100
Üç doğal sayı ile yapılan çarpma işleminde sayıların birbirleriyle çarpılma sırasının değişmesinin, sonucu değiştirmeye etkisini açıklar.	1	1	0	100
En çok üç basamaklı doğal sayıları 10, 100 ve 1000'in en çok dokuz katı olan doğal sayılarla; en çok iki basamaklı c	1	1	0	100

Sayısal (FEN)

Fen	S	D	Y	B%
Fosillerin oluşumunu açıklar.	1	0	1	0
Kayaçlarla madenleri ilişkilendirir ve kayaçların ham madde olarak önemini tartışır.	1	1	0	100
Dünya'nın hareketleri sonucu gerçekleşen olayları açıklar.	2	2	0	100
Canlı yaşamı ve besin içerikleri arasındaki ilişkiyi açıklar.	1	0	1	0
İnsan sağlığı ile dengeli beslenmeyi ilişkilendirir.	1	1	0	100
Yakın çevresinde sigara kullanımını azaltmaya yönelik sorumluluk üstlenir.	1	1	0	100
Kuvvetin Cisimler Üzerindeki Etkileri	3	1	2	33

Sözel (SOS)

SOSYAL BİLGİLER	S	D	Y	B%
Resmî kimlik belgesini inceleyerek kişisel kimliğine ilişkin çıkarımlarda bulunur.	1	1	0	100
Sözlü, yazılı, görsel kaynaklar ve nesnelere yararlanarak aile tarihi çalışması yapar.	1	1	0	100
Millî Mücadele kahramanlarının hayatlarından hareketle Millî Mücadele'nin önemini kavrar.	4	2	2	50
Ailesi ve çevresindeki millî kültürü yansıtan öğeleri araştırarak örnekler verir.	1	1	0	100
Çevresindeki herhangi bir yerin konumu ile ilgili çıkarımlarda bulunur.	3	2	1	67

Sözel (İNG)

İngilizce	S	D	Y	B%
Speaking	3	0	3	0
Listening	1	1	0	100
Speaking	2	1	1	50
Listening	2	0	2	0
KAZANIM BELİRTİLMEMİŞ	2	0	2	0

SONUÇ BELGESİ

SAMSUN / ALAÇAM / SOĞUKÇAM İLKOKULU

4.SINIF SÜREÇ İZLEME KİTAPÇIĞI - 3 (03B SERİSİ)
D.K.: 403

DERSLERE GÖRE ANALİZ

Öğrenci	Numara	Sınıf
BUSE DENİZ	71	4B

Ders	Soru	Doğru	Yanlış	Net	Başarı %	Sınıf Ort.	Kurum Ort.	Genel Ort.
Türkçe	15	4	11	0,33	2	6,88	7,30	6,27
Matematik	15	6	9	3,00	20	8,33	7,92	8,02
Fen	10	3	7	0,67	7	2,61	3,05	3,10
SOSYAL BİLGİLER	10	4	6	2,00	20	3,82	3,23	3,12
İngilizce	10	1	9	-2,00	-20	0,91	1,20	1,87
Toplam:	60	18	42	4,00	7	22,55	22,70	22,38

Soru No	123456789012345
Sözel (TÜR)	BabDAaaAbcabccb
Cevap Anh.	B BBCDABBADBCCDDA
Sayısal (MAT)	cDABbaBabBBcbcd
Cevap Anh.	B ADABCDBCCBBDDADA
Sayısal (FEN)	BabbdddBdc
Cevap Anh.	B BCCDACABDD
Sözel (SOS)	DbddBbbBcC
Cevap Anh.	B DCABBCABDC
Sözel (İNG)	dccacbCaaa
Cevap Anh.	B AADCCDCDCD

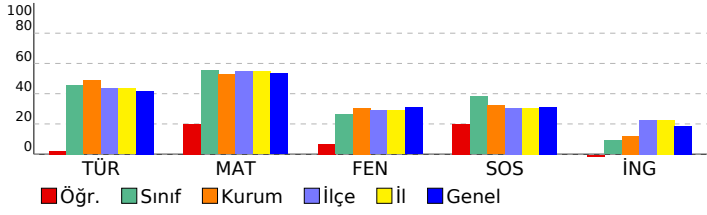

Sözel (TÜR)

Türkçe	S	D	Y	B%
Okuduğu metninle ilgili soruların cevaplar.	3	1	2	33
Deyim ve atasözlerinin metnin anlamına katkısını kavrar.	1	0	1	0
Bağlamdan yararlanarak bilmediği kelime ve kelime gruplarının anlamını tahmin eder.	1	0	1	0
Görsellerden ve başlıktan hareketle okuyacağı metnin konusunu tahmin eder.	1	0	1	0
Büyük harfleri ve noktalama işaretlerini uygun yerlerde kullanır.	2	0	2	0
Okuduğu metnin içeriğine uygun başlık belirler.	1	0	1	0
Şekil, sembol ve işaretlerin anlamlarını kavrar.	1	1	0	100
Okudukları ile ilgili çıkarımlar yapar.	2	0	2	0
Bir işin işlem basamaklarına ilişkin yönergeler yazar.	1	1	0	100
Yazılarında kelimeleri gerçek, mecaz ve terim anlamları ile kullanır.	1	1	0	100
Metninle ilgili sorular sorar.	1	0	1	0

Sayısal (MAT)

Matematik	S	D	Y	B%
En çok dört basamaklı doğal sayılarla toplama işlemi yapar.	2	1	1	50
En çok dört basamaklı doğal sayılarla çıkarma işlemi yapar.	2	1	1	50
İki doğal sayının toplamını tahmin eder ve tahminini işlem sonucu ile karşılaştırır.	2	0	2	0
Doğal sayılarla toplama işlemi gerektiren problemleri çözer.	3	2	1	67
Doğal sayılarla yapılan çıkarma işleminin sonucunu tahmin eder, tahminini işlem sonucuyla karşılaştırır.	1	0	1	0
En çok dört basamaklı doğal sayıları 100'un katlarıyla zihinden toplar.	1	1	0	100
Doğal sayılarla toplama ve çıkarma işlemini gerektiren problemleri çözer.	1	0	1	0
Üç basamaklı doğal sayılarla iki basamaklı doğal sayıları çarpır.	1	0	1	0
Üç doğal sayı ile yapılan çarpma işleminde sayıların birbirleriyle çarpılma sırasının değişmesinin, sonucu değiştirmeye	1	1	0	100
En çok üç basamaklı doğal sayıları 10, 100 ve 1000'in en çok dokuz katı olan doğal sayılarla; en çok iki basamaklı c	1	0	1	0

Sayısal (FEN)

Fen	S	D	Y	B%
Fosillerin oluşumunu açıklar.	1	0	1	0
Kayaçlarla madenleri ilişkilendirir ve kayaçların ham madde olarak önemini tartışır.	1	0	1	0
Dünya'nın hareketleri sonucu gerçekleşen olayları açıklar.	2	0	2	0
Canlı yaşamı ve besin içerikleri arasındaki ilişkiyi açıklar.	1	0	1	0
İnsan sağlığı ile dengeli beslenmeyi ilişkilendirir.	1	1	0	100
Yakın çevresinde sigara kullanımını azaltmaya yönelik sorumluluk üstlenir.	1	1	0	100
Kuvvetin Cisimler Üzerindeki Etkileri	3	1	2	33

Sözel (SOS)

SOSYAL BİLGİLER	S	D	Y	B%
Resmî kimlik belgesini inceleyerek kişisel kimliğine ilişkin çıkarımlarda bulunur.	1	0	1	0
Sözlü, yazılı, görsel kaynaklar ve nesnelere dayanarak aile tarihi çalışması yapar.	1	0	1	0
Millî Mücadele kahramanlarının hayatlarından hareketle Millî Mücadele'nin önemini kavrar.	4	2	2	50
Ailesi ve çevresindeki millî kültürü yansıtan öğeleri araştırarak örnekler verir.	1	0	1	0
Çevresindeki herhangi bir yerin konumu ile ilgili çıkarımlarda bulunur.	3	2	1	67

Sözel (İNG)

İngilizce	S	D	Y	B%
Speaking	3	0	3	0
Listening	1	1	0	100
Speaking	2	0	2	0
Listening	2	0	2	0
KAZANIM BELİRTİLMEMİŞ	2	0	2	0

SONUÇ BELGESİ

SAMSUN / ALAÇAM / SOĞUKÇAM İLKOKULU

4.SINIF SÜREÇ İZLEME KİTAPÇIĞI - 3 (03B SERİSİ)

D.K.: 403

DERSLERE GÖRE ANALİZ

Öğrenci	Numara	Sınıf
EKREM YAKUP KAPLAN	74	4B

Ders	Soru	Doğru	Yanlış	Net	Başarı %	Sınıf Ort.	Kurum Ort.	Genel Ort.
Türkçe	15	10	5	8,33	56	▲ 6,88	▲ 7,30	▲ 6,27
Matematik	15	13	2	12,33	82	▲ 8,33	▲ 7,92	▲ 8,02
Fen	10	2	8	-0,67	-7	▼ 2,61	▼ 3,05	▼ 3,10
SOSYAL BİLGİLER	10	4	6	2,00	20	▼ 3,82	▼ 3,23	▼ 3,12
İngilizce	10	3	7	0,67	7	▼ 0,91	▼ 1,20	▼ 1,87
Toplam:	60	32	28	22,67	38	▲ 22,55	▼ 22,70	▲ 22,38

Soru No	123456789012345
Sözel (TÜR)	BcCDABcAbBaDdDA
Cevap Anh.	B BCCDABBADBCCDDA
Sayısal (MAT)	ADABCDBCCBaDADd
Cevap Anh.	B ADABCDBCCBBDADA
Sayısal (FEN)	cabbdbbBDb
Cevap Anh.	B BCCDACABDD
Sözel (SOS)	DCdBdCbacb
Cevap Anh.	B DCABBCABDC
Sözel (İNG)	cbDacbCbCc
Cevap Anh.	B AADCCDCDCD

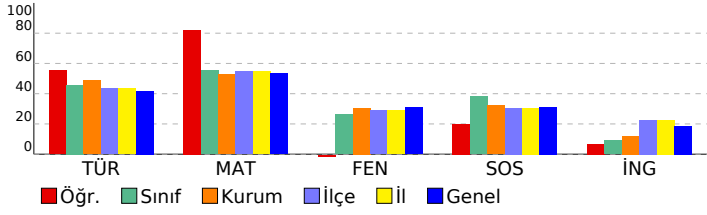

Sözel (TÜR)

Türkçe	S	D	Y	B%
Okuduğu metninle ilgili soruların cevaplar.	3	2	1	67
Deyim ve atasözlerinin metnin anlamına katkısını kavrar.	1	0	1	0
Bağlamdan yararlanarak bilmediği kelime ve kelime gruplarının anlamını tahmin eder.	1	0	1	0
Görsellerden ve başlıktan hareketle okuyacağı metnin konusunu tahmin eder.	1	1	0	100
Büyük harfleri ve noktalama işaretlerini uygun yerlerde kullanır.	2	1	1	50
Okuduğu metnin içeriğine uygun başlık belirler.	1	1	0	100
Şekil, sembol ve işaretlerin anlamlarını kavrar.	1	1	0	100
Okudukları ile ilgili çıkarımlar yapar.	2	1	1	50
Bir işin işlem basamaklarına ilişkin yönergeler yazar.	1	1	0	100
Yazılarında kelimeleri gerçek, mecaz ve terim anlamları ile kullanır.	1	1	0	100
Metninle ilgili sorular sorar.	1	1	0	100

Sayısal (MAT)

Matematik	S	D	Y	B%
En çok dört basamaklı doğal sayılarla toplama işlemi yapar.	2	2	0	100
En çok dört basamaklı doğal sayılarla çıkarma işlemi yapar.	2	1	1	50
İki doğal sayının toplamını tahmin eder ve tahminini işlem sonucu ile karşılaştırır.	2	2	0	100
Doğal sayılarla toplama işlemi gerektiren problemleri çözer.	3	2	1	67
Doğal sayılarla yapılan çıkarma işleminin sonucunu tahmin eder, tahminini işlem sonucuyla karşılaştırır.	1	1	0	100
En çok dört basamaklı doğal sayıları 100'ün katlarıyla zihinden toplar.	1	1	0	100
Doğal sayılarla toplama ve çıkarma işlemini gerektiren problemleri çözer.	1	1	0	100
Üç basamaklı doğal sayılarla iki basamaklı doğal sayıları çarpır.	1	1	0	100
Üç doğal sayı ile yapılan çarpma işleminde sayıların birbirleriyle çarpılma sırasının değişmesinin, sonucu değiştirmeye	1	1	0	100
En çok üç basamaklı doğal sayıları 10, 100 ve 1000'in en çok dokuz katı olan doğal sayılarla; en çok iki basamaklı c	1	1	0	100

Sayısal (FEN)

Fen	S	D	Y	B%
Fosillerin oluşumunu açıklar.	1	0	1	0
Kayaçlarla madenleri ilişkilendirir ve kayaçların ham madde olarak önemini tartışır.	1	0	1	0
Dünya'nın hareketleri sonucu gerçekleşen olayları açıklar.	2	0	2	0
Canlı yaşamı ve besin içerikleri arasındaki ilişkiyi açıklar.	1	0	1	0
İnsan sağlığı ile dengeli beslenmeyi ilişkilendirir.	1	1	0	100
Yakın çevresinde sigara kullanımını azaltmaya yönelik sorumluluk üstlenir.	1	1	0	100
Kuvvetin Cisimler Üzerindeki Etkileri	3	0	3	0

Sözel (SOS)

SOSYAL BİLGİLER	S	D	Y	B%
Resmî kimlik belgesini inceleyerek kişisel kimliğine ilişkin çıkarımlarda bulunur.	1	0	1	0
Sözlü, yazılı, görsel kaynaklar ve nesnelere dayanarak aile tarihi çalışması yapar.	1	1	0	100
Millî Mücadele kahramanlarının hayatlarından hareketle Millî Mücadele'nin önemini kavrar.	4	0	4	0
Ailesi ve çevresindeki millî kültürü yansıtan öğeleri araştırarak örnekler verir.	1	1	0	100
Çevresindeki herhangi bir yerin konumu ile ilgili çıkarımlarda bulunur.	3	2	1	67

Sözel (İNG)

İngilizce	S	D	Y	B%
Speaking	3	1	2	33
Listening	1	1	0	100
Speaking	2	1	1	50
Listening	2	0	2	0
KAZANIM BELİRTİLMEMİŞ	2	0	2	0

SONUÇ BELGESİ

SAMSUN / ALAÇAM / SOĞUKÇAM İLKOKULU

4.SINIF SÜREÇ İZLEME KİTAPÇIĞI - 3 (03B SERİSİ)
D.K.: 403

DERSLERE GÖRE ANALİZ

Öğrenci	Numara	Sınıf
HACER TOKTAY	21	4B

Ders	Soru	Doğru	Yanlış	Net	Başarı %	Sınıf Ort.	Kurum Ort.	Genel Ort.
Türkçe	15	9	6	7,00	47	▲ 6,88	▼ 7,30	▲ 6,27
Matematik	15	11	4	9,67	64	▲ 8,33	▲ 7,92	▲ 8,02
Fen	10	4	6	2,00	20	▼ 2,61	▼ 3,05	▼ 3,10
SOSYAL BİLGİLER	10	6	4	4,67	47	▲ 3,82	▲ 3,23	▲ 3,12
İngilizce	10	5	5	3,33	33	▲ 0,91	▲ 1,20	▲ 1,87
Toplam:	60	35	25	26,67	44	▲ 22,55	▲ 22,70	▲ 22,38

Soru No	123456789012345
Sözel (TÜR)	BBCbAcBAbBaDcA
Cevap Anh.	B BB CD ABBADBCDDA
Sayısal (MAT)	ADbBdDBCCBBDacb
Cevap Anh.	B ADABCDBCCBBDADA
Sayısal (FEN)	BcdaACcDc
Cevap Anh.	B BB CD ACABDD
Sözel (SOS)	DCdBdCbBc
Cevap Anh.	B DCABBCABDC
Sözel (İNG)	cAcBdDcCd
Cevap Anh.	B AADCCDCDCD

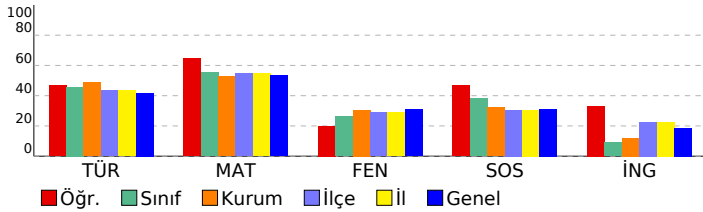

Sözel (TÜR)	S	D	Y	B%
Türkçe				
Okuduğu metnin ilgili soruların cevaplar.	3	2	1	67
Deyim ve atasözlerinin metnin anlamına katkısını kavrar.	1	0	1	0
Bağlamdan yararlanarak bilmediği kelime ve kelime gruplarının anlamını tahmin eder.	1	0	1	0
Görsellerden ve başlıktan hareketle okuyacağı metnin konusunu tahmin eder.	1	1	0	100
Büyük harfleri ve noktalama işaretlerini uygun yerlerde kullanır.	2	1	1	50
Okuduğu metnin içeriğine uygun başlık belirler.	1	1	0	100
Şekil, sembol ve işaretlerin anlamlarını kavrar.	1	1	0	100
Okudukları ile ilgili çıkarımlar yapar.	2	2	0	100
Bir işin işlem basamaklarına ilişkin yönergeler yazar.	1	0	1	0
Yazılarında kelimeleri gerçek, mecaz ve terim anlamları ile kullanır.	1	1	0	100
Metnin ilgili sorular sorar.	1	0	1	0

Sayısal (MAT)	S	D	Y	B%
Matematik				
En çok dört basamaklı doğal sayılarla toplama işlemi yapar.	2	2	0	100
En çok dört basamaklı doğal sayılarla çıkarma işlemi yapar.	2	2	0	100
İki doğal sayının toplamını tahmin eder ve tahminini işlem sonucu ile karşılaştırır.	2	1	1	50
Doğal sayılarla toplama işlemi gerektiren problemleri çözer.	3	1	2	33
Doğal sayılarla yapılan çıkarma işleminin sonucunu tahmin eder, tahminini işlem sonucuya karşılaştırır.	1	1	0	100
En çok dört basamaklı doğal sayıları 100'un katlarıyla zihinden toplar.	1	1	0	100
Doğal sayılarla toplama ve çıkarma işlemini gerektiren problemleri çözer.	1	0	1	0
Üç basamaklı doğal sayılarla iki basamaklı doğal sayıları çarpır.	1	1	0	100
Üç doğal sayı ile yapılan çarpma işleminde sayıların birbirleriyle çarpılma sırasının değişmesinin, sonucu değiştirmeye	1	1	0	100
En çok üç basamaklı doğal sayıları 10, 100 ve 1000'in en çok dokuz katı olan doğal sayılarla; en çok iki basamaklı c	1	1	0	100

Sayısal (FEN)	S	D	Y	B%
Fen				
Fosillerin oluşumunu açıklar.	1	0	1	0
Kayaçlarla madenleri ilişkilendirir ve kayaçların ham madde olarak önemini tartışır.	1	0	1	0
Dünya'nın hareketleri sonucu gerçekleşen olayları açıklar.	2	2	0	100
Canlı yaşamı ve besin içerikleri arasındaki ilişkiyi açıklar.	1	0	1	0
İnsan sağlığı ile dengeli beslenmeyi ilişkilendirir.	1	0	1	0
Yakın çevresinde sigara kullanımını azaltmaya yönelik sorumluluk üstlenir.	1	1	0	100
Kuvvetin Cisimler Üzerindeki Etkileri	3	1	2	33

Sözel (SOS)	S	D	Y	B%
SOSYAL BİLGİLER				
Resmî kimlik belgesini inceleyerek kişisel kimliğine ilişkin çıkarımlarda bulunur.	1	0	1	0
Sözlü, yazılı, görsel kaynaklar ve nesnelere dayanarak aile tarihi çalışması yapar.	1	1	0	100
Millî Mücadele kahramanlarının hayatlarından hareketle Millî Mücadele'nin önemini kavrar.	4	1	3	25
Ailesi ve çevresindeki millî kültürü yansıtan öğeleri araştırarak örnekler verir.	1	1	0	100
Çevresindeki herhangi bir yerin konumu ile ilgili çıkarımlarda bulunur.	3	3	0	100

Sözel (İNG)	S	D	Y	B%
İngilizce				
Speaking	3	1	2	33
Listening	1	1	0	100
Speaking	2	1	1	50
Listening	2	1	1	50
KAZANIM BELİRTİLMEMİŞ	2	1	1	50

SONUÇ BELGESİ

SAMSUN / ALAÇAM / SOĞUKÇAM İLKOKULU

4.SINIF SÜREÇ İZLEME KİTAPÇIĞI - 3 (03B SERİSİ)
D.K.: 403

DERSLERE GÖRE ANALİZ

Öğrenci	Numara	Sınıf
KARDELEN KAYA	89	4B

Ders	Soru	Doğru	Yanlış	Net	Başarı %	Sınıf Ort.	Kurum Ort.	Genel Ort.
Türkçe	15	11	4	9,67	64	▲ 6,88	▲ 7,30	▲ 6,27
Matematik	15	13	2	12,33	82	▲ 8,33	▲ 7,92	▲ 8,02
Fen	10	6	4	4,67	47	▲ 2,61	▲ 3,05	▲ 3,10
SOSYAL BİLGİLER	10	6	4	4,67	47	▲ 3,82	▲ 3,23	▲ 3,12
İngilizce	10	5	5	3,33	33	▲ 0,91	▲ 1,20	▲ 1,87
Toplam:	60	41	19	34,67	58	▲ 22,55	▲ 22,70	▲ 22,38

Soru No	123456789012345
Sözel (TÜR)	ADBCCaDbBBbDABd
Cevap Anh.	A ADBCCDDABBCDABB
Sayısal (MAT)	CBBdADdADdBCDDBC
Cevap Anh.	A CBBdADAADABCDDBC
Sayısal (FEN)	CDdcbBDBBa
Cevap Anh.	A CDACABDDBB
Sözel (SOS)	daBCdBDCd
Cevap Anh.	A ABBCABDCDC
Sözel (İNG)	dCcCbdbCD
Cevap Anh.	A CCDCDAADCD

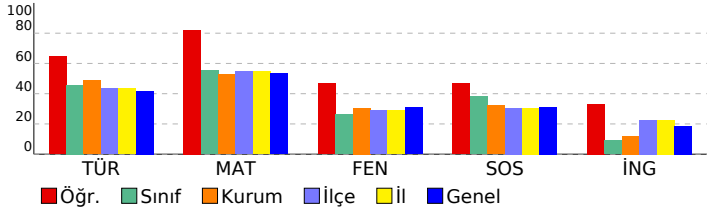

Sözel (TÜR)

Türkçe	S	D	Y	B%
Okuduğu metninle ilgili soruların cevaplar.	3	3	0	100
Deyim ve atasözlerinin metnin anlamına katkısını kavrar.	1	1	0	100
Başlamadan yararlanarak bilmediği kelime ve kelime gruplarının anlamını tahmin eder.	1	1	0	100
Görsellerden ve başlıktan hareketle okuyacağı metnin konusunu tahmin eder.	1	0	1	0
Büyük harfleri ve noktalama işaretlerini uygun yerlerde kullanır.	2	1	1	50
Okuduğu metnin içeriğine uygun başlık belirler.	1	0	1	0
Şekil, sembol ve işaretlerin anlamlarını kavrar.	1	1	0	100
Okudukları ile ilgili çıkarımlar yapar.	2	1	1	50
Bir işin işlem basamaklarına ilişkin yönergeler yazar.	1	1	0	100
Yazılarında kelimeleri gerçek, mecaz ve terim anlamları ile kullanır.	1	1	0	100
Metninle ilgili sorular sorar.	1	1	0	100

Sayısal (MAT)

Matematik	S	D	Y	B%
En çok dört basamaklı doğal sayılarla toplama işlemi yapar.	2	2	0	100
En çok dört basamaklı doğal sayılarla çıkarma işlemi yapar.	2	2	0	100
İki doğal sayının toplamını tahmin eder ve tahminini işlem sonucu ile karşılaştırır.	2	2	0	100
Doğal sayılarla toplama işlemi gerektiren problemleri çözer.	3	1	2	33
Doğal sayılarla yapılan çıkarma işleminin sonucunu tahmin eder, tahminini işlem sonucuyla karşılaştırır.	1	1	0	100
En çok dört basamaklı doğal sayıları 100'ün katlarıyla zihinden toplar.	1	1	0	100
Doğal sayılarla toplama ve çıkarma işlemini gerektiren problemleri çözer.	1	1	0	100
Üç basamaklı doğal sayılarla iki basamaklı doğal sayıları çarpır.	1	1	0	100
Üç doğal sayı ile yapılan çarpma işleminde sayıların birbirleriyle çarpılma sırasının değişmesinin, sonucu değiştirmeye etkisini açıklar.	1	1	0	100
En çok üç basamaklı doğal sayıları 10, 100 ve 1000'in en çok dokuz katı olan doğal sayılarla; en çok iki basamaklı c	1	1	0	100

Sayısal (FEN)

Fen	S	D	Y	B%
Fosillerin oluşumunu açıklar.	1	1	0	100
Kayaçlarla madenleri ilişkilendirir ve kayaçların ham madde olarak önemini tartışır.	1	1	0	100
Dünya'nın hareketleri sonucu gerçekleşen olayları açıklar.	2	0	2	0
Canlı yaşamı ve besin içerikleri arasındaki ilişkiyi açıklar.	1	0	1	0
İnsan sağlığı ile dengeli beslenmeyi ilişkilendirir.	1	1	0	100
Yakın çevresinde sigara kullanımını azaltmaya yönelik sorumluluk üstlenir.	1	1	0	100
Kuvvetin Cisimler Üzerindeki Etkileri	3	2	1	67

Sözel (SOS)

SOSYAL BİLGİLER	S	D	Y	B%
Resmî kimlik belgesini inceleyerek kişisel kimliğine ilişkin çıkarımlarda bulunur.	1	0	1	0
Sözlü, yazılı, görsel kaynaklar ve nesnelere dayanarak aile tarihi çalışması yapar.	1	0	1	0
Millî Mücadele kahramanlarının hayatlarından hareketle Millî Mücadele'nin önemini kavrar.	4	3	1	75
Ailesi ve çevresindeki millî kültürü yansıtan öğeleri araştırarak örnekler verir.	1	1	0	100
Çevresindeki herhangi bir yerin konumu ile ilgili çıkarımlarda bulunur.	3	2	1	67

Sözel (İNG)

İngilizce	S	D	Y	B%
Speaking	3	0	3	0
Listening	1	1	0	100
Speaking	2	1	1	50
Listening	2	1	1	50
KAZANIM BELİRTİLMEMİŞ	2	2	0	100

SONUÇ BELGESİ

SAMSUN / ALAÇAM / SOĞUKÇAM İLKOKULU

4.SINIF SÜREÇ İZLEME KİTAPÇIĞI - 3 (03B SERİSİ)
D.K.: 403

DERSLERE GÖRE ANALİZ

Öğrenci	Numara	Sınıf
MİRAY KESKİN	88	4B

Ders	Soru	Doğru	Yanlış	Net	Başarı %	Sınıf Ort.	Kurum Ort.	Genel Ort.
Türkçe	15	8	7	5,67	38	▼ 6,88	▼ 7,30	▼ 6,27
Matematik	15	7	8	4,33	29	▼ 8,33	▼ 7,92	▼ 8,02
Fen	10	4	6	2,00	20	▼ 2,61	▼ 3,05	▼ 3,10
SOSYAL BİLGİLER	10	3	7	0,67	7	▼ 3,82	▼ 3,23	▼ 3,12
İngilizce	10	3	7	0,67	7	▼ 0,91	▼ 1,20	▼ 1,87
Toplam:	60	25	35	13,33	22	▼ 22,55	▼ 22,70	▼ 22,38

Soru No	123456789012345
Sözel (TÜR)	ADBaCcDcBcDdcd
Cevap Anh.	A
Sayısal (MAT)	CBBDcacbcdBcCbBa
Cevap Anh.	A
Sayısal (FEN)	CcbCdBDccc
Cevap Anh.	A
Sözel (SOS)	bdcCbdcADC
Cevap Anh.	A
Sözel (İNG)	bCbCbcAcda
Cevap Anh.	A

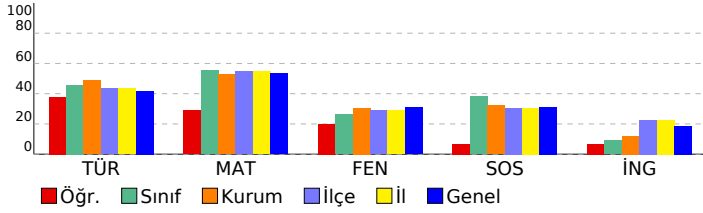

Sözel (TÜR)	S	D	Y	B%
Türkçe				
Okuduğu metnin ilgili soruların cevaplar.	3	3	0	100
Deyim ve atasözlerinin metnin anlamına katkısını kavrar.	1	0	1	0
Bağlamdan yararlanarak bilmediği kelime ve kelime gruplarının anlamını tahmin eder.	1	1	0	100
Görsellerden ve başlıktan hareketle okuyacağı metnin konusunu tahmin eder.	1	0	1	0
Büyük harfleri ve noktalama işaretlerini uygun yerlerde kullanır.	2	1	1	50
Okuduğu metnin içeriğine uygun başlık belirler.	1	0	1	0
Şekil, sembol ve işaretlerin anlamlarını kavrar.	1	1	0	100
Okudukları ile ilgili çıkarımlar yapar.	2	1	1	50
Bir işin işlem basamaklarına ilişkin yönergeler yazar.	1	1	0	100
Yazılarında kelimeleri gerçek, mecaz ve terim anlamları ile kullanır.	1	0	1	0
Metnin ilgili sorular sorar.	1	0	1	0

Sayısal (MAT)	S	D	Y	B%
Matematik				
En çok dört basamaklı doğal sayılarla toplama işlemi yapar.	2	2	0	100
En çok dört basamaklı doğal sayılarla çıkarma işlemi yapar.	2	2	0	100
İki doğal sayının toplamını tahmin eder ve tahminini işlem sonucu ile karşılaştırır.	2	0	2	0
Doğal sayılarla toplama işlemi gerektiren problemleri çözer.	3	1	2	33
Doğal sayılarla yapılan çıkarma işleminin sonucunu tahmin eder, tahminini işlem sonucuyla karşılaştırır.	1	0	1	0
En çok dört basamaklı doğal sayıları 100'ün katlarıyla zihinden toplar.	1	0	1	0
Doğal sayılarla toplama ve çıkarma işlemini gerektiren problemleri çözer.	1	1	0	100
Üç basamaklı doğal sayılarla iki basamaklı doğal sayıları çarpır.	1	0	1	0
Üç doğal sayı ile yapılan çarpma işleminde sayıların birbirleriyle çarpılma sırasının değişmesinin, sonucu değiştirmeye	1	1	0	100
En çok üç basamaklı doğal sayıları 10, 100 ve 1000'in en çok dokuz katı olan doğal sayılarla; en çok iki basamaklı c	1	0	1	0

Sayısal (FEN)	S	D	Y	B%
Fen				
Fosillerin oluşumunu açıklar.	1	1	0	100
Kayaçlarla madenleri ilişkilendirir ve kayaçların ham madde olarak önemini tartışır.	1	0	1	0
Dünya'nın hareketleri sonucu gerçekleşen olayları açıklar.	2	1	1	50
Canlı yaşamı ve besin içerikleri arasındaki ilişkiyi açıklar.	1	0	1	0
İnsan sağlığı ile dengeli beslenmeyi ilişkilendirir.	1	1	0	100
Yakın çevresinde sigara kullanımını azaltmaya yönelik sorumluluk üstlenir.	1	1	0	100
Kuvvetin Cisimler Üzerindeki Etkileri	3	0	3	0

Sözel (SOS)	S	D	Y	B%
SOSYAL BİLGİLER				
Resmî kimlik belgesini inceleyerek kişisel kimliğine ilişkin çıkarımlarda bulunur.	1	0	1	0
Sözlü, yazılı, görsel kaynaklar ve nesnelere dayanarak aile tarihi çalışması yapar.	1	0	1	0
Millî Mücadele kahramanlarının hayatlarından hareketle Millî Mücadele'nin önemini kavrar.	4	0	4	0
Ailesi ve çevresindeki millî kültürü yansıtan öğeleri araştırarak örnekler verir.	1	1	0	100
Çevresindeki herhangi bir yerin konumu ile ilgili çıkarımlarda bulunur.	3	2	1	67

Sözel (İNG)	S	D	Y	B%
İngilizce				
Speaking	3	1	2	33
Listening	1	1	0	100
Speaking	2	1	1	50
Listening	2	0	2	0
KAZANIM BELİRTİLMEMİŞ	2	0	2	0

SONUÇ BELGESİ			4.SINIF SÜREÇ İZLEME KİTAPÇIĞI - 3 (03B SERİSİ)		
SAMSUN / ALAÇAM / SOĞUKÇAM İLKOKULU			D.K.: 403		
			DERSLERE GÖRE ANALİZ		

Öğrenci	Numara	Sınıf
SATUNUR MERAL	107	4B

Ders	Soru	Doğru	Yanlış	Net	Başarı %	Sınıf Ort.	Kurum Ort.	Genel Ort.
Türkçe	15	13	2	12,33	82	▲ 6,88	▲ 7,30	▲ 6,27
Matematik	15	14	1	13,67	91	▲ 8,33	▲ 7,92	▲ 8,02
Fen	10	6	4	4,67	47	▲ 2,61	▲ 3,05	▲ 3,10
SOSYAL BİLGİLER	10	8	2	7,33	73	▲ 3,82	▲ 3,23	▲ 3,12
İngilizce	10	3	7	0,67	7	▼ 0,91	▼ 1,20	▼ 1,87
Toplam:	60	44	16	38,67	64	▲ 22,55	▲ 22,70	▲ 22,38

Soru No	123456789012345
Sözel (TÜR)	ADBCCDcbBCCDABB
Cevap Anh.	A
Sayısal (MAT)	CBBDDADAADbBCDDBC
Cevap Anh.	A
Sayısal (FEN)	dDACdBbDBc
Cevap Anh.	A
Sözel (SOS)	AdBCABaCDC
Cevap Anh.	A
Sözel (İNG)	dCcbDcdBdc
Cevap Anh.	A

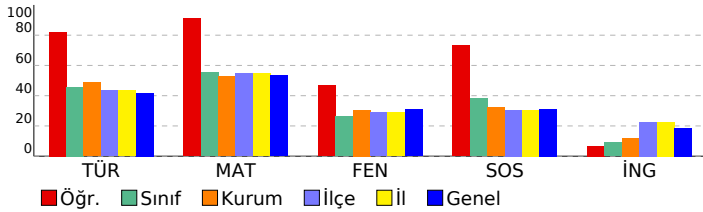

Sözel (TÜR)	S	D	Y	B%
Türkçe				
Okuduğu metninle ilgili soruların cevaplar.	3	3	0	100
Deyim ve atasözlerinin metnin anlamına katkısını kavrar.	1	1	0	100
Bağlamdan yararlanarak bilmediği kelime ve kelime gruplarının anlamını tahmin eder.	1	1	0	100
Görsellerden ve başlıktan hareketle okuyacağı metnin konusunu tahmin eder.	1	1	0	100
Büyük harfleri ve noktalama işaretlerini uygun yerlerde kullanır.	2	1	1	50
Okuduğu metnin içeriğine uygun başlık belirler.	1	0	1	0
Şekil, sembol ve işaretlerin anlamlarını kavrar.	1	1	0	100
Okudukları ile ilgili çıkarımlar yapar.	2	2	0	100
Bir işin işlem basamaklarına ilişkin yönergeler yazar.	1	1	0	100
Yazılarında kelimeleri gerçek, mecaz ve terim anlamları ile kullanır.	1	1	0	100
Metninle ilgili sorular sorar.	1	1	0	100

Sayısal (MAT)	S	D	Y	B%
Matematik				
En çok dört basamaklı doğal sayılarla toplama işlemi yapar.	2	2	0	100
En çok dört basamaklı doğal sayılarla çıkarma işlemi yapar.	2	2	0	100
İki doğal sayının toplamını tahmin eder ve tahminini işlem sonucu ile karşılaştırır.	2	2	0	100
Doğal sayılarla toplama işlemi gerektiren problemleri çözer.	3	2	1	67
Doğal sayılarla yapılan çıkarma işleminin sonucunu tahmin eder, tahminini işlem sonucuyla karşılaştırır.	1	1	0	100
En çok dört basamaklı doğal sayıları 100'ün katlarıyla zihinden toplar.	1	1	0	100
Doğal sayılarla toplama ve çıkarma işlemini gerektiren problemleri çözer.	1	1	0	100
Üç basamaklı doğal sayılarla iki basamaklı doğal sayıları çarpır.	1	1	0	100
Üç doğal sayı ile yapılan çarpma işleminde sayıların birbirleriyle çarpılma sırasının değişmesinin, sonucu değiştirmeye etkisini açıklar.	1	1	0	100
En çok üç basamaklı doğal sayıları 10, 100 ve 1000'in en çok dokuz katı olan doğal sayılarla; en çok iki basamaklı c	1	1	0	100

Sayısal (FEN)	S	D	Y	B%
Fen				
Fosillerin oluşumunu açıklar.	1	0	1	0
Kayaçlarla madenleri ilişkilendirir ve kayaçların ham madde olarak önemini tartışır.	1	1	0	100
Dünya'nın hareketleri sonucu gerçekleşen olayları açıklar.	2	2	0	100
Canlı yaşamı ve besin içerikleri arasındaki ilişkiyi açıklar.	1	0	1	0
İnsan sağlığı ile dengeli beslenmeyi ilişkilendirir.	1	1	0	100
Yakın çevresinde sigara kullanımını azaltmaya yönelik sorumluluk üstlenir.	1	0	1	0
Kuvvetin Cisimler Üzerindeki Etkileri	3	2	1	67

Sözel (SOS)	S	D	Y	B%
SOSYAL BİLGİLER				
Resmî kimlik belgesini inceleyerek kişisel kimliğine ilişkin çıkarımlarda bulunur.	1	1	0	100
Sözlü, yazılı, görsel kaynaklar ve nesnelere dayanarak aile tarihi çalışması yapar.	1	0	1	0
Millî Mücadele kahramanlarının hayatlarından hareketle Millî Mücadele'nin önemini kavrar.	4	3	1	75
Ailesi ve çevresindeki millî kültürü yansıtan öğeleri araştırarak örnekler verir.	1	1	0	100
Çevresindeki herhangi bir yerin konumu ile ilgili çıkarımlarda bulunur.	3	3	0	100

Sözel (İNG)	S	D	Y	B%
İngilizce				
Speaking	3	1	2	33
Listening	1	1	0	100
Speaking	2	0	2	0
Listening	2	1	1	50
KAZANIM BELİRTİLMEMİŞ	2	0	2	0

SONUÇ BELGESİ

SAMSUN / ALAÇAM / SOĞUKÇAM İLKOKULU

4.SINIF SÜREÇ İZLEME KİTAPÇIĞI - 3 (03B SERİSİ)
D.K.: 403

DERSLERE GÖRE ANALİZ

Öğrenci	Numara	Sınıf
SERHAT KALYONCU	108	4B

Ders	Soru	Doğru	Yanlış	Net	Başarı %	Sınıf Ort.	Kurum Ort.	Genel Ort.
Türkçe	15	5	10	1,67	11	▼ 6,88	▼ 7,30	▼ 6,27
Matematik	15	10	5	8,33	56	▲ 8,33	▲ 7,92	▲ 8,02
Fen	10	5	5	3,33	33	▲ 2,61	▲ 3,05	▲ 3,10
SOSYAL BİLGİLER	10	4	6	2,00	20	▼ 3,82	▼ 3,23	▼ 3,12
İngilizce	10	1	9	-2,00	-20	▼ 0,91	▼ 1,20	▼ 1,87
Toplam:	60	25	35	13,33	22	▼ 22,55	▼ 22,70	▼ 22,38

Soru No	123456789012345
Sözel (TÜR)	BBbbAdcdaaCbacA
Cevap Anh.	B BBCDABBADBCCDDA
Sayısal (MAT)	ADdBCDBaCBcaADd
Cevap Anh.	B ADABCDBCCBBDDADA
Sayısal (FEN)	cBdbACbBda
Cevap Anh.	B BBCDACABDD
Sözel (SOS)	DCbaaCbdcC
Cevap Anh.	B DCABBCABDC
Sözel (İNG)	cccdadbcbD
Cevap Anh.	B AADCCDCDCD

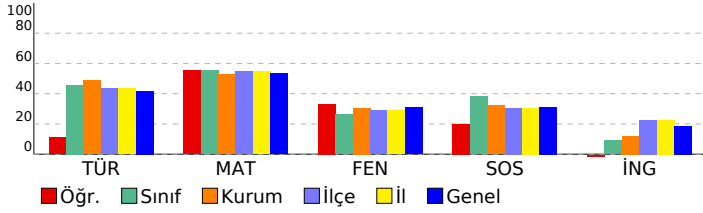

Sözel (TÜR)

Türkçe	S	D	Y	B%
Okuduğu metninle ilgili soruların cevaplar.	3	0	3	0
Deyim ve atasözlerinin metnin anlamına katkısını kavrar.	1	1	0	100
Bağlamdan yararlanarak bilmediği kelime ve kelime gruplarının anlamını tahmin eder.	1	0	1	0
Görsellerden ve başlıktan hareketle okuyacağı metnin konusunu tahmin eder.	1	0	1	0
Büyük harfleri ve noktalama işaretlerini uygun yerlerde kullanır.	2	0	2	0
Okuduğu metnin içeriğine uygun başlık belirler.	1	1	0	100
Şekil, sembol ve işaretlerin anlamlarını kavrar.	1	1	0	100
Okudukları ile ilgili çıkarımlar yapar.	2	1	1	50
Bir işin işlem basamaklarına ilişkin yönergeler yazar.	1	0	1	0
Yazılarında kelimeleri gerçek, mecaz ve terim anlamları ile kullanır.	1	1	0	100
Metninle ilgili sorular sorar.	1	0	1	0

Sayısal (MAT)

Matematik	S	D	Y	B%
En çok dört basamaklı doğal sayılarla toplama işlemi yapar.	2	2	0	100
En çok dört basamaklı doğal sayılarla çıkarma işlemi yapar.	2	0	2	0
İki doğal sayının toplamını tahmin eder ve tahminini işlem sonucu ile karşılaştırır.	2	2	0	100
Doğal sayılarla toplama işlemi gerektiren problemleri çözer.	3	1	2	33
Doğal sayılarla yapılan çıkarma işleminin sonucunu tahmin eder, tahminini işlem sonucuyla karşılaştırır.	1	1	0	100
En çok dört basamaklı doğal sayılar 100'un katlarıyla zihinden toplar.	1	1	0	100
Doğal sayılarla toplama ve çıkarma işlemini gerektiren problemleri çözer.	1	1	0	100
Üç basamaklı doğal sayılarla iki basamaklı doğal sayılar çarpılır.	1	1	0	100
Üç basamaklı doğal sayılarla iki basamaklı doğal sayılar çarpılır.	1	1	0	100
Üç doğal sayı ile yapılan çarpma işleminde sayıların birbirleriyle çarpılma sırasının değişmesinin, sonucu değiştirmeye	1	1	0	100
En çok üç basamaklı doğal sayılar 10, 100 ve 1000'in en çok dokuz katı olan doğal sayılarla; en çok iki basamaklı c	1	0	1	0

Sayısal (FEN)

Fen	S	D	Y	B%
Fosillerin oluşumunu açıklar.	1	0	1	0
Kayaçlarla madenleri ilişkilendirir ve kayaçların ham madde olarak önemini tartışır.	1	0	1	0
Dünya'nın hareketleri sonucu gerçekleşen olayları açıklar.	2	2	0	100
Canlı yaşamı ve besin içerikleri arasındaki ilişkiyi açıklar.	1	0	1	0
İnsan sağlığı ile dengeli beslenmeyi ilişkilendirir.	1	1	0	100
Yakın çevresinde sigara kullanımını azaltmaya yönelik sorumluluk üstlenir.	1	1	0	100
Kuvvetin Cisimler Üzerindeki Etkileri	3	1	2	33

Sözel (SOS)

SOSYAL BİLGİLER	S	D	Y	B%
Resmî kimlik belgesini inceleyerek kişisel kimliğine ilişkin çıkarımlarda bulunur.	1	0	1	0
Sözlü, yazılı, görsel kaynaklar ve nesnelere dayanarak aile tarihi çalışması yapar.	1	0	1	0
Millî Mücadele kahramanlarının hayatlarından hareketle Millî Mücadele'nin önemini kavrar.	4	1	3	25
Ailesi ve çevresindeki millî kültürü yansıtan öğeleri araştırarak örnekler verir.	1	1	0	100
Çevresindeki herhangi bir yerin konumu ile ilgili çıkarımlarda bulunur.	3	2	1	67

Sözel (İNG)

İngilizce	S	D	Y	B%
Speaking	3	0	3	0
Listening	1	0	1	0
Speaking	2	0	2	0
Listening	2	1	1	50
KAZANIM BELİRTİLMEMİŞ	2	0	2	0

SONUÇ BELGESİ

SAMSUN / ALAÇAM / SOĞUKÇAM İLKOKULU

4.SINIF SÜREÇ İZLEME KİTAPÇIĞI - 3 (03B SERİSİ)
D.K.: 403

DERSLERE GÖRE ANALİZ

Öğrenci	Numara	Sınıf
SİNEM APAYDIN	93	4B

Ders	Soru	Doğru	Yanlış	Net	Başarı %	Sınıf Ort.	Kurum Ort.	Genel Ort.
Türkçe	15	10	5	8,33	56	▲ 6,88	▲ 7,30	▲ 6,27
Matematik	15	8	7	5,67	38	▼ 8,33	▼ 7,92	▼ 8,02
Fen	10	5	5	3,33	33	▲ 2,61	▲ 3,05	▲ 3,10
SOSYAL BİLGİLER	10	6	4	4,67	47	▲ 3,82	▲ 3,23	▲ 3,12
İngilizce	10	2	8	-0,67	-7	▼ 0,91	▼ 1,20	▼ 1,87
Toplam:	60	31	29	21,33	36	▼ 22,55	▼ 22,70	▼ 22,38

Soru No	123456789012345
Sözel (TÜR)	ADBaaDcbBdCDABB
Cevap Anh.	A
Sayısal (MAT)	CddccDdAdcBCDBa
Cevap Anh.	A
Sayısal (FEN)	CDAdAdbcBa
Cevap Anh.	A
Sözel (SOS)	đacCdBDCDC
Cevap Anh.	A
Sözel (İNG)	dCcbDcbcb
Cevap Anh.	A

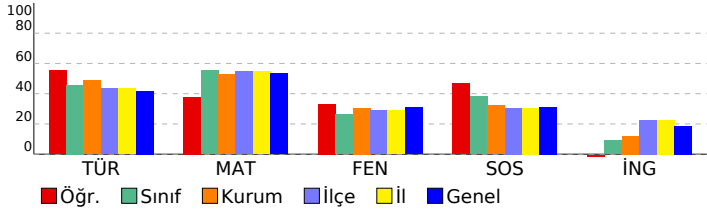

Sözel (TÜR)

Türkçe	S	D	Y	B%
Okuduğu metninle ilgili soruların cevaplar.	3	3	0	100
Deyim ve atasözlerinin metnin anlamına katkısını kavrar.	1	0	1	0
Bağlamdan yararlanarak bilmediği kelime ve kelime gruplarının anlamını tahmin eder.	1	0	1	0
Görsellerden ve başlıktan hareketle okuyacağı metnin konusunu tahmin eder.	1	1	0	100
Büyük harfleri ve noktalama işaretlerini uygun yerlerde kullanır.	2	1	1	50
Okuduğu metnin içeriğine uygun başlık belirler.	1	0	1	0
Şekil, sembol ve işaretlerin anlamlarını kavrar.	1	1	0	100
Okudukları ile ilgili çıkarımlar yapar.	2	1	1	50
Bir işin işlem basamaklarına ilişkin yönergeler yazar.	1	1	0	100
Yazılarında kelimeleri gerçek, mecaz ve terim anlamları ile kullanır.	1	1	0	100
Metninle ilgili sorular sorar.	1	1	0	100

Sayısal (MAT)

Matematik	S	D	Y	B%
En çok dört basamaklı doğal sayılarla toplama işlemi yapar.	2	1	1	50
En çok dört basamaklı doğal sayılarla çıkarma işlemi yapar.	2	0	2	0
İki doğal sayının toplamını tahmin eder ve tahminini işlem sonucu ile karşılaştırır.	2	1	1	50
Doğal sayılarla toplama işlemi gerektiren problemleri çözer.	3	1	2	33
Doğal sayılarla yapılan çıkarma işleminin sonucunu tahmin eder, tahminini işlem sonucuya karşılaştırır.	1	1	0	100
En çok dört basamaklı doğal sayıları 100'ün katlarıyla zihinden toplar.	1	1	0	100
Doğal sayılarla toplama ve çıkarma işlemini gerektiren problemleri çözer.	1	1	0	100
Üç basamaklı doğal sayılarla iki basamaklı doğal sayıları çarpma.	1	1	0	100
Üç doğal sayı ile yapılan çarpma işleminde sayıların birbirleriyle çarpılma sırasının değişmesinin, sonucu değiştirmeye	1	1	0	100
En çok üç basamaklı doğal sayıları 10, 100 ve 1000'in en çok dokuz katı olan doğal sayılarla; en çok iki basamaklı c	1	0	1	0

Sayısal (FEN)

Fen	S	D	Y	B%
Fosillerin oluşumunu açıklar.	1	1	0	100
Kayaçlarla madenleri ilişkilendirir ve kayaçların ham madde olarak önemini tartışır.	1	1	0	100
Dünya'nın hareketleri sonucu gerçekleşen olayları açıklar.	2	1	1	50
Canlı yaşamı ve besin içerikleri arasındaki ilişkiyi açıklar.	1	1	0	100
İnsan sağlığı ile dengeli beslenmeyi ilişkilendirir.	1	0	1	0
Yakın çevresinde sigara kullanımını azaltmaya yönelik sorumluluk üstlenir.	1	0	1	0
Kuvvetin Cisimler Üzerindeki Etkileri	3	1	2	33

Sözel (SOS)

SOSYAL BİLGİLER	S	D	Y	B%
Resmî kimlik belgesini inceleyerek kişisel kimliğine ilişkin çıkarımlarda bulunur.	1	0	1	0
Sözlü, yazılı, görsel kaynaklar ve nesnelere dayanarak aile tarihi çalışması yapar.	1	0	1	0
Millî Mücadele kahramanlarının hayatlarından hareketle Millî Mücadele'nin önemini kavrar.	4	2	2	50
Ailesi ve çevresindeki millî kültürü yansıtan öğeleri araştırarak örnekler verir.	1	1	0	100
Çevresindeki herhangi bir yerin konumu ile ilgili çıkarımlarda bulunur.	3	3	0	100

Sözel (İNG)

İngilizce	S	D	Y	B%
Speaking	3	0	3	0
Listening	1	1	0	100
Speaking	2	0	2	0
Listening	2	1	1	50
KAZANIM BELİRTİLMEMİŞ	2	0	2	0

SONUÇ BELGESİ

SAMSUN / ALAÇAM / SOĞUKÇAM İLKOKULU

4.SINIF SÜREÇ İZLEME KİTAPÇIĞI - 3 (03B SERİSİ)
D.K.: 403

DERSLERE GÖRE ANALİZ

Öğrenci	Numara	Sınıf
YASİN ÇELİK	97	4B

Ders	Soru	Doğru	Yanlış	Net	Başarı %	Sınıf Ort.	Kurum Ort.	Genel Ort.
Türkçe	15	7	8	4,33	29	▼ 6,88	▼ 7,30	▼ 6,27
Matematik	15	9	6	7,00	47	▼ 8,33	▼ 7,92	▼ 8,02
Fen	10	4	6	2,00	20	▼ 2,61	▼ 3,05	▼ 3,10
SOSYAL BİLGİLER	10	7	3	6,00	60	▲ 3,82	▲ 3,23	▲ 3,12
İngilizce	10	5	5	3,33	33	▲ 0,91	▲ 1,20	▲ 1,87
Toplam:	60	32	28	22,67	38	▲ 22,55	▼ 22,70	▲ 22,38

Soru No	123456789012345
Sözel (TÜR)	AbcbCDBABabDAad
Cevap Anh.	A ADBCDDABBCDABB
Sayısal (MAT)	CBdDAbdcDbBdDBC
Cevap Anh.	A CBBDADAADABCDDBC
Sayısal (FEN)	acdCdBDcBa
Cevap Anh.	A CDACABDDBB
Sözel (SOS)	daBCdBDcDC
Cevap Anh.	A ABBCABDCDC
Sözel (İNG)	aCDCadbaCD
Cevap Anh.	A CCDCDAADCD

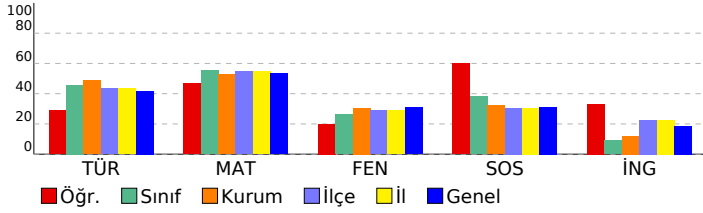

Sözel (TÜR)	S	D	Y	B%
Türkçe				
Okuduğu metnin ilgili soruların cevaplar.	3	1	2	33
Deyim ve atasözlerinin metnin anlamına katkısını kavrar.	1	0	1	0
Bağlamdan yararlanarak bilmediği kelime ve kelime gruplarının anlamını tahmin eder.	1	1	0	100
Görsellerden ve başlıktan hareketle okuyacağı metnin konusunu tahmin eder.	1	1	0	100
Büyük harfleri ve noktalama işaretlerini uygun yerlerde kullanır.	2	0	2	0
Okuduğu metnin içeriğine uygun başlık belirler.	1	1	0	100
Şekil, sembol ve işaretlerin anlamlarını kavrar.	1	1	0	100
Okudukları ile ilgili çıkarımlar yapar.	2	0	2	0
Bir işin işlem basamaklarına ilişkin yönergeler yazar.	1	1	0	100
Yazılarında kelimeleri gerçek, mecaz ve terim anlamları ile kullanır.	1	1	0	100
Metnin ilgili sorular sorar.	1	0	1	0

Sayısal (MAT)	S	D	Y	B%
Matematik				
En çok dört basamaklı doğal sayılarla toplama işlemi yapar.	2	2	0	100
En çok dört basamaklı doğal sayılarla çıkarma işlemi yapar.	2	1	1	50
İki doğal sayının toplamını tahmin eder ve tahminini işlem sonucu ile karşılaştırır.	2	1	1	50
Doğal sayılarla toplama işlemi gerektiren problemleri çözer.	3	1	2	33
Doğal sayılarla yapılan çıkarma işleminin sonucunu tahmin eder, tahminini işlem sonucuya karşılaştırır.	1	0	1	0
En çok dört basamaklı doğal sayıları 100'un katlarıyla zihinden toplar.	1	1	0	100
Doğal sayılarla toplama ve çıkarma işlemini gerektiren problemleri çözer.	1	0	1	0
Üç basamaklı doğal sayılarla iki basamaklı doğal sayıları çarpır.	1	1	0	100
Üç doğal sayı ile yapılan çarpma işleminde sayıların birbirleriyle çarpılma sırasının değişmesinin, sonucu değiştirmeye etkisini açıklar.	1	1	0	100
En çok üç basamaklı doğal sayıları 10, 100 ve 1000'in en çok dokuz katı olan doğal sayılarla; en çok iki basamaklı c	1	1	0	100

Sayısal (FEN)	S	D	Y	B%
Fen				
Fosillerin oluşumunu açıklar.	1	0	1	0
Kayaçlarla madenleri ilişkilendirir ve kayaçların ham madde olarak önemini tartışır.	1	0	1	0
Dünya'nın hareketleri sonucu gerçekleşen olayları açıklar.	2	1	1	50
Canlı yaşamı ve besin içerikleri arasındaki ilişkiyi açıklar.	1	0	1	0
İnsan sağlığı ile dengeli beslenmeyi ilişkilendirir.	1	1	0	100
Yakın çevresinde sigara kullanımını azaltmaya yönelik sorumluluk üstlenir.	1	1	0	100
Kuvvetin Cisimler Üzerindeki Etkileri	3	1	2	33

Sözel (SOS)	S	D	Y	B%
SOSYAL BİLGİLER				
Resmî kimlik belgesini inceleyerek kişisel kimliğine ilişkin çıkarımlarda bulunur.	1	0	1	0
Sözlü, yazılı, görsel kaynaklar ve nesnelere dayanarak aile tarihi çalışması yapar.	1	0	1	0
Millî Mücadele kahramanlarının hayatlarından hareketle Millî Mücadele'nin önemini kavrar.	4	3	1	75
Ailesi ve çevresindeki millî kültürü yansıtan öğeleri araştırarak örnekler verir.	1	1	0	100
Çevresindeki herhangi bir yerin konumu ile ilgili çıkarımlarda bulunur.	3	3	0	100

Sözel (İNG)	S	D	Y	B%
İngilizce				
Speaking	3	0	3	0
Listening	1	1	0	100
Speaking	2	2	0	100
Listening	2	0	2	0
KAZANIM BELİRTİLMEMİŞ	2	2	0	100